

agirc
Annuaire
2020
arrco

● RETRAITE COMPLÉMENTAIRE

agirc - arrco

2020
Le Régime unifié Agirc - Arrco



Agirc-Arrco un régime engagé pour faire face aux défis d'aujourd'hui et de demain

Cette nouvelle édition 2020 de l'annuaire est l'occasion de saluer une fois de plus l'implication et la forte mobilisation des partenaires sociaux et de l'ensemble des collaborateurs du régime Agirc-Arrco qui participent au quotidien à l'activité du régime et ont su faire preuve d'une très grande réactivité face à la crise sanitaire que traverse le pays.

Comme à chacune de ses parutions, l'annuaire Agirc-Arrco recense l'ensemble des acteurs, qui, au sein du régime, sont au service de plus de trente millions de bénéficiaires.

Y sont présentées les instances de la fédération Agirc-Arrco et son organisation déclinée par direction, l'Instance de coordination Agirc-Arrco-CTIP qui a été créée à la suite de l'accord du 8 juillet 2009 sur la gouvernance des groupes de protection sociale et les instances opérationnelles.

Les groupes de protection sociale, classés par ordre alphabétique, et les institutions Agirc-Arrco qui y sont adhérentes occupent la partie centrale de cet annuaire. Comme dans les précédentes éditions, figurent pour chaque organisme la composition de son conseil d'administration, sa présidence paritaire et son directeur général. Pour chaque groupe, la composition de l'équipe de direction, l'organisation des services et ses implantations régionales sont également présentées.

Cette nouvelle édition tient compte des derniers mouvements qui ont marqué le secteur de la retraite complémentaire, notamment la création de l'institution Malakoff Humanis Agirc-Arrco issue de la fusion des institutions Malakoff Médéric Agirc-Arrco et Humanis Retraite Agirc-Arrco.







Dans cet annuaire figurent également la liste des CICAS ainsi que le nom de leur responsable et leurs coordonnées.

Je remercie les institutions et les groupes de protection sociale pour la contribution qu'ils ont apportée à la réalisation de cet annuaire dont je souhaite qu'il permette à chacun d'identifier facilement l'ensemble des acteurs de la retraite complémentaire Agirc-Arrco et qu'il contribue utilement à ses activités.

Bien à vous,

François-Xavier SELLERET
Directeur général



	Le Régime Agirc-Arrco 2020	03
	Instance commune	27
	Instances opérationnelles	31
	Les groupes paritaires de protection sociale	35
	Répertoire des Cicas	125
	Listes et index (Historique des régimes Agirc et Arrco)	137

2020

Le Régime Agirc-Arrco

Structure du régime	04
Organisations signataires de l'Accord national interprofessionnel du 17 novembre 2017	06
Commission paritaire	07
Assemblée générale	08
Instances de la Fédération	11
• Conseil d'administration	
• Bureau du conseil d'administration	
• Commission administrative et informatique	
• Commission technique et financière	
• Commission d'action sociale	
• Commission d'audit et des risques	
Organisation administrative	24

Structure du régime Agirc-Arrco



ORGANISATIONS
SIGNATAIRES OU ADHÉRENTES
DE L'ACCORD NATIONAL
INTERPROFESSIONNEL
DU 17 NOVEMBRE 2017

Organisations d'employeurs

MEDEF, CPME, U2P

Organisations syndicales de salariés

CFDT, CFE-CGC, CFTC, CGT, CGT-FO

ASSEMBLÉE GÉNÉRALE
AGIRC-ARRCO

60 membres

10 membres élus paritairement dans chaque conseil d'administration des IRC représentant plus de 10% des opérations Agirc-Arrco.

Même nombre de délégués désignés directement par les organisations d'employeurs et de salariés.

COMMISSION PARITAIRE
AGIRC-ARRCO

30 membres

10 représentants titulaires et 5 représentants suppléants des organisations d'employeurs

10 représentants titulaires et 5 représentants suppléants des organisations de salariés

adapte l'accord
du 17 novembre 2017

par voie :

- d'avenants (modifications réglementaires),
- de délibérations (définition des conditions d'application).

CONSEIL
D'ADMINISTRATION
AGIRC-ARRCO

40 membres titulaires

20 représentants des organisations d'employeurs,
20 représentants des organisations syndicales

10 membres suppléants

5 représentants des organisations d'employeurs
5 représentants des organisations
syndicales de salariés

BUREAU DU CONSEIL
D'ADMINISTRATION

10 membres

5 représentants des organisations d'employeurs,
5 représentants des organisations syndicales de salariés

INSTANCE DE COORDINATION
AGIRC-ARRCO - CTIP

10 membres

- dont les présidents et vice-présidents
de l'Agirc-Arrco et du Ctip -
auxquels s'associent les représentants
des partenaires sociaux non déjà représentés au titre
des présidences.

5 représentants des organisations d'employeurs,
5 représentants des organisations syndicales de salariés.



COMMISSION ADMINISTRATIVE ET INFORMATIQUE

10 membres titulaires et 10 membres suppléants
des organisations d'employeurs et de salariés

COMMISSION D'ACTION SOCIALE

10 membres titulaires et 10 membres suppléants
des organisations d'employeurs et de salariés

COMMISSION TECHNIQUE ET FINANCIÈRE

10 membres titulaires et 10 membres suppléants
des organisations d'employeurs et de salariés

COMMISSION D'AUDIT ET DES RISQUES

10 membres titulaires
des organisations d'employeurs et de salariés

LES GESTIONNAIRES

12 institutions adhérentes de l'Agirc-Arrco

Dotées d'un conseil d'administration
paritaire, elles assurent
la gestion du régime de retraite
au service des entreprises, des salariés
et des retraités.

Leurs directeurs se réunissent
périodiquement avec les directeurs
de la Fédération Agirc-Arrco
dans deux instances :
le comité des directeurs généraux
et le comité des opérations.

LES SERVICES DE LA FÉDÉRATION

Mise en œuvre de l'Accord du 17 novembre 2017 et des décisions des partenaires sociaux

- rôle d'information et de coordination
des institutions,
- centralisation des résultats statistiques
et financiers des institutions,
- établissement des comptes combinés
du régime, prévisions d'équilibre
techniques.

**Réalisation
des opérations de compensation.
Contrôle des institutions.**

INSTANCES OPÉRATIONNELLES

Comité des directeurs généraux

Comité des opérations



Organisations signataires ou adhérentes



Accord national interprofessionnel du 17 novembre 2017

- (MEDEF) Mouvement des entreprises de France**
55, av. Bosquet
75330 PARIS CEDEX 07
Tél. : 01 53 59 19 19
Internet : www.medef.com
E-mail : contact@medef.fr
- (CPME) Confédération des petites et moyennes entreprises**
10, terrasse Bellini
92806 PUTEAUX CEDEX
Tél. : 01 47 62 73 73
Internet : www.cpme.fr
E-mail : contact@cpme.fr
- (U2P) Union des entreprises de proximité**
53, rue Ampère
75017 PARIS
Tél. : 01 47 63 31 31
Internet : www.u2p-france.fr
E-mail : u2p@u2p-france.fr
- (CFDT) Confédération française démocratique du travail**
4, bd de la Villette
75955 PARIS CEDEX 19
Tél. : 01 42 03 80 00
Internet : www.cfdt.fr
E-mail : confederation@cfdt.fr
- (CFE-CGC) Confédération française de l'encadrement CGC**
59, rue du Rocher
75008 PARIS
Tél. : 01 55 30 12 12
Internet : www.cfecgc.org
E-mail : contact@cfecgc.fr
- (CFTC) Confédération française des travailleurs chrétiens**
128, av. Jean-Jaurès
93697 PANTIN CEDEX
Tél. : 01 73 30 49 00
Internet : www.cftc.fr
E-mail : cftc@cftc.fr
- (CGT) Confédération générale du travail**
Activité Protection sociale - Retraite
263, rue de Paris
93516 MONTREUIL CEDEX
Tél. : 01 55 82 82 22
Internet : www.cgt.fr
E-mail : activite-retraite@cgt.fr
- (CGT-FO) Confédération générale du travail - Force ouvrière**
141, av. du Maine
75680 PARIS CEDEX 14
Tél. : 01 40 52 82 00
Internet : www.force-ouvriere.fr
E-mail : contact@force-ouvriere.fr



Attributions

La commission paritaire :

- interprète l'Accord national interprofessionnel du 17 novembre 2017 et ses annexes et prend les décisions nécessaires à son application,
- propose aux partenaires sociaux des mesures pour modifier ou compléter l'Accord.

Décisions

Les décisions sont prises sous forme d'avenants à l'Accord ou de délibérations qui ont aussi valeur conventionnelle.

Composition

30 membres :

- 10 représentants titulaires et 5 suppléants désignés par le MEDEF, la CPME et l'U2P,
- 2 représentants titulaires et 1 suppléant pour chacune des 5 organisations syndicales de salariés signataire de l'Accord ou y ayant adhéré.

Membres désignés par les organisations d'employeurs signataires (MEDEF - CPME - U2P)

Titulaires

Franck DUCLOS
Jean du RUSQUEC
Denis GINDRE
Pierre-François LORÉAL
Bernard MORVAN
Albert QUÉNET
Florent SARRAZIN
Christophe SOUPIZET
Georges TISSIÉ
Didier WECKNER

Suppléants

Georges BOUVEROT
Valérie CORMAN
Gérard MÉNÉROUD
Christian PINEAU
Nadège TOURNAY

Membres désignés par les organisations syndicales de salariés

CFDT	Virginie AUBIN Jean-Claude BARBOUL <i>Suppléant</i> : Frédéric SÈVE
CFE-CGC	Christine DIEBOLD Pierre ROGER <i>Suppléant</i> : Leslie ROBILLARD
CFTC	Christine LECERF Frédéric ROMAIN <i>Suppléant</i> : Jean-Louis DEROUSSEN
CGT-FO	Lola BOUCARD Philippe PIHET <i>Suppléant</i> : Christian CRÉTIER
CGT	Alain DRIEU Isabelle MOUROT <i>Suppléant</i> : Pierre PLUQUIN

Secrétaire général : Frédéric ROULLIER

Attributions

L'Assemblée générale :

- approuve les comptes de l'Agirc-Arrco et les comptes combinés de la Fédération Agirc-Arrco et des institutions qui en relèvent,
- donne quitus au Conseil d'administration de la Fédération sur l'accomplissement de sa mission,
- nomme pour six ans les commissaires aux comptes chargés de certifier les comptes de la Fédération et les comptes combinés de la Fédération et des institutions qui en relèvent,
- approuve les conventions dites réglementées – art. R 922-30 du Code de la Sécurité Sociale,
- prend connaissance de la conclusion et de la modification de toute convention dont l'objet est de déléguer à un organisme extérieur tout ou partie des opérations liées au recouvrement des cotisations ou au versement des prestations.

Composition

- Délégués élus par les conseils d'administration des institutions de retraite complémentaire adhérentes représentant plus de 10% des opérations du régime Agirc-Arrco, soit pour chaque IRC, un délégué pour chacune des organisations de salariés signataires de l'Accord ou y ayant adhéré et, dans la même proportion pour les organisations d'employeurs,
- Délégués désignés par les organisations signataires de l'Accord ou y ayant adhéré, paritairement et dans une même proportion que les délégués élus, en s'efforçant à ce que toutes les institutions de retraite complémentaire du régime soient représentées.

La durée du mandat est de 4 ans.

Date de renouvellement : 2020.

Collège des employeurs (MEDEF - CPME - U2P)

Hubert BALARESQUE
Yves BENAIN-LIOT
Suzanne COTE-PEOVER
Michel COUFFIN
Danièle CROUZET
Isabelle DEDRICHE
Franck DUCLOS
Sylvie DUMILLY
Jean-Pierre GITENAY
Catherine GRANDPIERRE-MANGIN
Thierry GREGOIRE
Christian LAVEDRINE
Christophe LE BARS
Pascale LEMAISTRE
Jean-Hugues LOMBRY
David MARTIN
Alexis MEYER
Thierry MICOR
Albert QUÉNET
Thomas SACHER
Philippe SANSY
Frédéric SIBILLE
Christophe SOUPIZET
Philippe THOURON
Nadège TOURNAY
Sébastien VELEZ
Jean-Jacques VIGNON
Didier WECKNER
Bernard WEILL
Sophie WINCKLER

Collège des salariés

Catherine ACHARD (CFDT)
Jean-Claude BARBOUL (CFDT)
Michel BEAUGAS (CGT-FO)
Dominique BERTRAND (CFTC)
Yves BÉTHIER (CFTC)
Alexandra-Grazyna BIALKA (CFTC)
Lola BOUCARD (CGT-FO)
Nicolas CARMi (CGT-FO)
Jean-Michel CARTEAU (CFDT)
Christian CRÉTIER (CGT-FO)
Christine DIEBOLD (CFE-CGC)
Albert FIYOH NGNATO (CFTC)
Jean-Camille GALLAY (CGT)
Alain GAUTRON (CGT-FO)
Jean-Arnaud GUYARD (CFE-CGC)
Marcel HÈVE (CFTC)
Danielle JOURNO (CGT)
Martial LE PENNEC (CFDT)
Anne MATHIEU (CFDT)
Alain MONPEURT (CFE-CGC)
Catherine NINGRES (CGT)
Marie-Christine OBERST (CFE-CGC)
Valérie PINEAU (CGT)
Brigitte PISA (CFDT)
Pierre ROGER (CFE-CGC)
Frédéric ROMAIN (CFTC)
Patrice SACQUÉPÉE (CGT-FO)
Yvon TATYVE (CGT)
Bernard VALETTE (CFE-CGC)
Willy WAILLIEZ (CGT)

Instances de la fédération

• Conseil d'administration	12
• Bureau du conseil d'administration	15
• Commission administrative et informatique	16
• Commission technique et financière	18
• Commission d'action sociale	20
• Commission d'audit et des risques	22

Conseil d'administration ●

Jean-Claude BARBOUL
Président



Didier WECKNER
Vice-président



François-Xavier SELLERET
Directeur général

Siège social

16-18 rue Jules-César
75592 PARIS CEDEX 12

Tél. : 01 71 72 12 00

E-mail formation :

cfem@agirc-arrco.fr

E-mail documentation :

documentation@agirc-arrco.fr

www.agirc-arrco.fr

Établissements :

Paris, Gradignan, Aix-en-Provence
Orléans, Lyon
(Adresses des établissements p.23)

Fusion des Fédérations AGIRC
et ARRCO et transfert d'activités
et de personnel du GIE AGIRC-ARRCO
vers la Fédération AGIRC-ARRCO
au 1^{er} janvier 2019

Date de création : 14 mars 1947

Agrément : 30 avril 1947

Attributions

Le conseil d'administration :

- dispose, pour les opérations se rattachant à l'objet de l'Agirc-Arrco, de pouvoirs étendus,
- veille à l'application des statuts et règlements,
- nomme le directeur général,
- fixe la valeur d'achat du point du régime Agirc-Arrco et la valeur de service du point,
- détermine les conditions de péréquation des dotations de gestion et d'action sociale,
- examine et adopte le budget de l'Agirc-Arrco,
- arrête les comptes de l'Agirc-Arrco et les comptes combinés de la fédération Agirc-Arrco et des institutions qui en relèvent.

Composition

40 membres titulaires et 10 suppléants :

- 20 titulaires et 5 suppléants pour les organisations d'employeurs signataires,
- 4 titulaires et 1 suppléant par organisation syndicale de salariés signataire ou adhérente.

La durée du mandat est de 4 ans.

Date du dernier renouvellement : 1^{er} janvier 2019.

AGIRC

Présidents d'honneur :

Paul MARCHELLI (†),
Émile-Yves RIO,
Marc VILBENOÏT,
Philippe VIVIEN,
Jean-Louis WALTER
Jean-Paul BOUCHET
Frédéric AGENET

Directeurs généraux honoraires :

Marie-Thérèse LANCE,
Jean-Jacques MARETTE,
Jean-Paul MOUZIN

ARRCO

Présidents d'honneur :

Georges BOUVEROT,
Bernard DEVY,
Yves ESPIEU (†),
Antoine FAESCH (†),
Yves LEMOINE,
Gérard MÉNÉROUD,
Daniel MUNIER
Jean-Louis MALYS
Philippe PIHET

Directeurs généraux honoraires :

Paul HECQUET (†),
Jean-Jacques MARETTE,
Jean PICOT (†)

Collège des employeurs
Administrateurs désignés
par le MEDEF,
la CPME et l'U2P

Titulaires

René CÉDAT
Franck DUCLOS
Jean-Pierre GITENAY
Alain GUÉGUEN
Christian LAVEDRINE
Pascal LE GUYADER
Jean-Luc LIBRATI
David MARTIN
Alexis MEYER
Thierry MICOR
Bernard MORVAN
Catherine PONS
Albert QUÉNET
Christophe SOUPIZET
Georges TISSIÉ
Nadège TOURNAY
André-Guy TUROCHE
Sébastien VELEZ
Jean-Louis VINCENT
Didier WECKNER

Collège des salariés
Administrateurs désignés
par les organisations syndicales
de salariés

Titulaires

Jean-Claude BARBOUL (CFDT)
Yves BÉTHIER (CFTC)
Alexandra-Grazyna BIALKA (CFTC)
Sylvio CICCOTELLI (CGT)
Christine DIEBOLD (CFE-CGC)
Cécile DOLOMIE (CGT-FO)
Nadia ESRHYER (CGT)
Jean-Pierre GILQUIN (CGT-FO)
Jean-Arnaud GUYARD (CFE-CGC)
Martial LE PENNEC (CFDT)
Christine LECERF (CFTC)
Sophie MALAPLATE (CGT-FO)
Isabelle MOUROT (CGT)
Marie-Christine OBERST (CFE-CGC)
Philippe PIHET (CGT-FO)
Brigitte PISA (CFDT)
Pierre PLUQUIN (CGT)
Pierre ROGER (CFE-CGC)
Frédéric ROMAIN (CFTC)
Sonia TALDIR (CFDT)





**Collège des employeurs
Administrateurs désignés
par le MEDEF,
la CPME et l'U2P**

Suppléants

Dominique de ROTON
Christian PINEAU
Gérard REBIÈRE
Florent SARRAZIN
Sophie WINCKLER

**Collège des salariés
Administrateurs désignés
par les organisations syndicales
de salariés**

Suppléants

Marc AMBIAUX (CGT-FO)
Jean-Marc CHATENDEAU (CFE-CGC)
Ourida ITIM (CFDT)
Jérôme VÉRITÉ (CGT)
1 siège à pourvoir

Objet

Mise en œuvre de l'Accord du 17 novembre 2017, des décisions prises pour son application en vue d'assurer le bon fonctionnement et la pérennité du régime, de réaliser entre les institutions adhérentes une compensation de leurs opérations prévues par l'art. L.922-4 du Code de la Sécurité Sociale, de promouvoir entre elles une coordination appropriée ainsi que d'effectuer toute mission qui lui serait confiée dans le cadre de cet Accord.



Attributions

Le Bureau :

- prend toute les mesures nécessaires au bon fonctionnement administratif de la Fédération,
- veille à l'expédition des affaires courantes,
- exerce les délégations que peut lui confier le Conseil d'administration,
- est informé de toute mission de contrôle ou d'audit de corps extérieurs.

Le Président ou, à défaut, le Vice-président :

- assure la régularité du fonctionnement de la Fédération,
- convoque les réunions du Conseil d'administration,
- préside les réunions du Bureau et du Conseil d'administration,
- signe tous actes, délibérations ou conventions,
- représente la Fédération en justice et dans les actes de la vie civile,
- fournit les renseignements statistiques et financiers prévus par les lois et règlements.

Composition

10 membres :

- 5 administrateurs du collège des employeurs,
- 5 administrateurs du collège des salariés,
parmi lesquels le Président et le Vice-président,
appartenant chacun à un collège différent, sont élus en alternance.

La durée du mandat est de 2 ans.

Collège des employeurs (MEDEF - CPME - U2P)

Vice-Président

Didier WECKNER

Membres

Franck DUCLOS

Bernard MORVAN

Albert QUÉNET

Sébastien VELEZ

Collège des salariés

Président

Jean-Claude BARBOUL (CFDT)

Membres

Philippe PIHET (CGT-FO)

Pierre PLUQUIN (CGT)

Pierre ROGER (CFE-CGC)

Frédéric ROMAIN (CFTC)



Commission administrative et informatique

Instituée par le conseil d'administration de l'Agirc-Arrco

Didier WECKNER
Président



Jean-Arnaud GUYARD
Vice-président



Attributions

La commission administrative et informatique :

- assiste le conseil dans l'examen de toute question administrative ou informatique,
- examine les sujets relatifs à la gestion des institutions et à son suivi,
- propose les évolutions et suit les travaux du plan de transformation du système d'information de l'Agirc-Arrco ainsi que ceux de l'inter-régimes,
- réfléchit sur les développements technologiques,
- propose des mesures propres à mutualiser et à faire converger les systèmes d'information des institutions,
- suit les travaux relatifs à la simplification administrative,
- examine le budget de la Fédération.

Composition

20 membres :

- 5 administrateurs titulaires et 5 suppléants du collège des employeurs,
- 5 administrateurs titulaires et 5 suppléants du collège des salariés.

et à titre consultatif :

- les conseillers techniques,
- les directeurs représentant les différentes institutions de retraite complémentaire.



Administrateurs

Collège des employeurs (MEDEF - CPME - U2P)

Membres titulaires

Franck DUCLOS
David MARTIN
Thierry MICOR
Christophe SOUPIZET
Didier WECKNER

Membres suppléants

Christian LAVEDRINE
Pascal LE GUYADER
Albert QUÉNET
Dominique de ROTON
Georges TISSIÉ

Collège des salariés

Membres titulaires

Nadia ESRHYER (CGT)
Jean-Pierre GILQUIN (CGT-FO)
Jean-Arnaud GUYARD (CFE-CGC)
Frédéric ROMAIN (CFTC)
Sonia TALDIR (CFDT)

Membres suppléants

Marc AMBIAUX (CGT-FO)
Alexandra-Grazyna BIALKA (CFTC)
Christine DIEBOLD (CFE-CGC)
Isabelle MOUROT (CGT)
Brigitte PISA (CFDT)

Conseillers techniques

Lola BOUCARD (CGT-FO)
Sonia GIRAUD-BUSCARINI (CFDT)
Lorenzo LANTERI (CFTC)
Régis MEZZASALMA (CGT)
Leslie ROBILLARD (CFE-CGC)

Directeurs

Véronique AMRAM, Directrice retraite complémentaire et action sociale
du groupe MALAKOFF HUMANIS

Gilles POULLET, Directeur général adjoint en charge des Opérations du groupe KLESIA

Pascal PROTON, Directeur général adjoint domaine retraite transverse du groupe APICIL

François RINGAUD, Directeur des activités retraite complémentaire du groupe AG2R
LA MONDIALE

Jules SITBON, Directeur général du groupe IRP AUTO

Odile TESSIER, Directrice générale du groupe AUDIENS



Commission technique et financière ●

Instituée par le conseil d'administration de l'Agirc-Arrco

Philippe PIHET
Président



Christian LAVEDRINE
Vice-président



Attributions

La commission technique et financière :

- se prononce sur les hypothèses annuelles en vue de la fixation des paramètres,
- assiste le conseil d'administration dans l'examen de toute question technique ou financière,
- effectue des études à la demande des partenaires sociaux,
- propose au conseil d'administration de l'Agirc-Arrco l'adoption du règlement financier,
- effectue le suivi de la gestion financière de la fédération et des institutions, vérifie l'application du règlement financier et transmet son rapport au conseil d'administration de l'Agirc-Arrco,
- propose au conseil d'administration les dispositions et orientations visant à améliorer les conditions de cette gestion en fonction notamment de la situation technique prévisible du régime.

Composition

20 membres :

- 5 administrateurs titulaires et 5 suppléants du collège des employeurs,
- 5 administrateurs titulaires et 5 suppléants du collège des salariés.

et à titre consultatif :

- les conseillers techniques,
- les directeurs représentant les différentes institutions de retraite complémentaire.



Administrateurs

Collège des employeurs (MEDEF - CPME - U2P)

Membres titulaires

Jean-Pierre GITENAY
Christian LAVEDRINE
David MARTIN
Georges TISSIÉ
Jean-Louis VINCENT

Membres suppléants

René CÉDAT
Alexis MEYER
Albert QUÉNET
Florent SARRAZIN
André-Guy TUROCHE

Collège des salariés

Membres titulaires

Alexandra-Grazyna BIALKA (CFTC)
Jean-Arnaud GUYARD (CFE-CGC)
Isabelle MOUROT (CGT)
Philippe PIHET (CGT-FO)
Brigitte PISA (CFDT)

Membres suppléants

Yves BÉTHIER (CFTC)
Christine DIEBOLD (CFE-CGC)
Cécile DOLOMIE (CGT-FO)
Sonia TALDIR (CFDT)
Jérôme VÉRITÉ (CGT)

Conseillers techniques

Lola BOUCARD (CGT-FO)
Sonia GIRAUD-BUSCARINI (CFDT)
Lorenzo LANTERI (CFTC)
Régis MEZZASALMA (CGT)
Leslie ROBILLARD (CFE-CGC)

Directeurs

Philippe BARRET, Directeur général du groupe APICIL
Pierre-Jean BESOMBES, Directeur financier du groupe MALAKOFF HUMANIS
Jean-Louis CHARLES, Directeur des investissements du groupe AG2R LA MONDIALE
Arnaud GESLIN, Directeur général adjoint en charge des finances, de la technique et des risques du groupe KLESIA
Frédéric HÉRAULT, Directeur général du groupe AGRICA
Isabelle PÉCOU, Directrice générale du groupe B2V



Commission d'action sociale ●

Instituée par le conseil d'administration de l'Agirc-Arrco

Pascal LE GUYADER
Président



Brigitte PISA
Vice-présidente



Attributions

La commission sociale :

- propose au conseil d'administration des recommandations d'orientations prioritaires destinées aux institutions pour la mise en œuvre de leur programme d'action sociale,
- établit un rapport annuel sur l'action sociale,
- propose la réalisation d'études à caractère social visant les participants du régime,
- examine les projets d'investissement des institutions dans les réalisations sociales collectives.

Composition

20 membres :

- 5 administrateurs titulaires et 5 suppléants du collège des employeurs,
- 5 administrateurs titulaires et 5 suppléants du collège des salariés.

et à titre consultatif :

- les conseillers techniques,
- les directeurs représentant les différentes institutions de retraite complémentaire.



Administrateurs

Collège des employeurs (MEDEF - CPME - U2P)

Membres titulaires

Alain GUÉGUEN
Christian LAVEDRINE
Pascal LE GUYADER
Albert QUÉNET
Nadège TOURNAY

Membres suppléants

Jean-Luc LIBRATI
David MARTIN
Catherine PONS
Florent SARRAZIN
Sophie WINCKLER

Collège des salariés

Membres titulaires

Sylvio CICCOTELLI (CGT)
Christine LECERF (CFTC)
Sophie MALAPLATE (CGT-FO)
Marie-Christine OBERST (CFE-CGC)
Brigitte PISA (CFDT)

Membres suppléants

Yves BÉTHIER (CFTC)
Christine DIEBOLD (CFE-CGC)
Nadia ESRHYER (CGT)
Jean-Pierre GILQUIN (CGT-FO)
Sonia TALDIR (CFDT)

Conseillers techniques

Lola BOUCARD (CGT-FO)
Sonia GIRAUD-BUSCARINI (CFDT)
Lorenzo LANTERI (CFTC)
Régis MEZZASALMA (CGT)
Leslie ROBILLARD (CFE-CGC)

Directeurs

Nathalie GATEAU, Directrice action sociale et prévention du groupe APICIL
François-Marie GESLIN, Directeur engagement sociétal du groupe AG2R LA MONDIALE
Jean-Baptiste TALABOT, Directeur des activités sociales du groupe MALAKOFF HUMANIS
Olivier NOËL, Directeur général adjoint en charge de l'offre et des activités institutionnelles du groupe KLESIA
Isabelle PÉCOU, Directrice générale du groupe B2V
Denis TURRIER, Directeur général du groupe LOURMEL



Commission d'audit et des risques

Instituée par le conseil d'administration de l'Agirc-Arrco

Frédéric ROMAIN
Président



Franck DUCLOS
Vice-président



Attributions

La commission d'audit et des risques :

- vérifie chaque année les comptes de la fédération,
- prend connaissance des travaux d'audit et du rapport de contrôle interne, des travaux des commissaires aux comptes de la fédération, de la réalisation du budget et de la cartographie des risques,
- propose à l'Assemblée générale la nomination des commissaires aux comptes,
- réalise un rapport de ses travaux et rend compte de ce rapport au Conseil d'administration et à l'Assemblée générale en vue de l'approbation des comptes.

Composition

10 membres parmi les administrateurs de la fédération, choisis en dehors de la présidence paritaire :

- 5 membres pour les organisations d'employeurs signataires,
- 1 membre par organisation syndicale de salariés signataire ou adhérente.

La durée du mandat est de 4 ans, concomitante à celle du Conseil d'administration.

Administrateurs

Collège des employeurs (MEDEF - CPME - U2P)

Membres titulaires

Franck DUCLOS
Alexis MEYER
Bernard MORVAN
Albert QUÉNET
André-Guy TUROCHE

Collège des salariés

Membres titulaires

Cécile DOLOMIE (CGT-FO)
Jean-Arnaud GUYARD (CFE-CGC)
Martial LE PENNEC (CFDT)
Frédéric ROMAIN (CFTC)
Jérôme VÉRITÉ (CGT)

Conseillers techniques

Attributions

Les conseillers techniques aident les administrateurs de l'Agirc-Arrco relevant de la même organisation syndicale qu'eux à préparer les réunions des différentes instances de l'Agirc-Arrco .

Désignations

Ils sont désignés par les organisations syndicales signataires de l'Accord national interprofessionnel du 17 novembre 2017 ou y ayant adhéré.

Composition

Collège des salariés

Lola BOUCARD (CGT-FO)
Sonia GIRAUD-BUSCARINI (CFDT)
Lorenzo LANTERI (CFTC)
Régis MEZZASALMA (CGT)
Leslie ROBILLARD (CFE-CGC)



Organisation administrative*

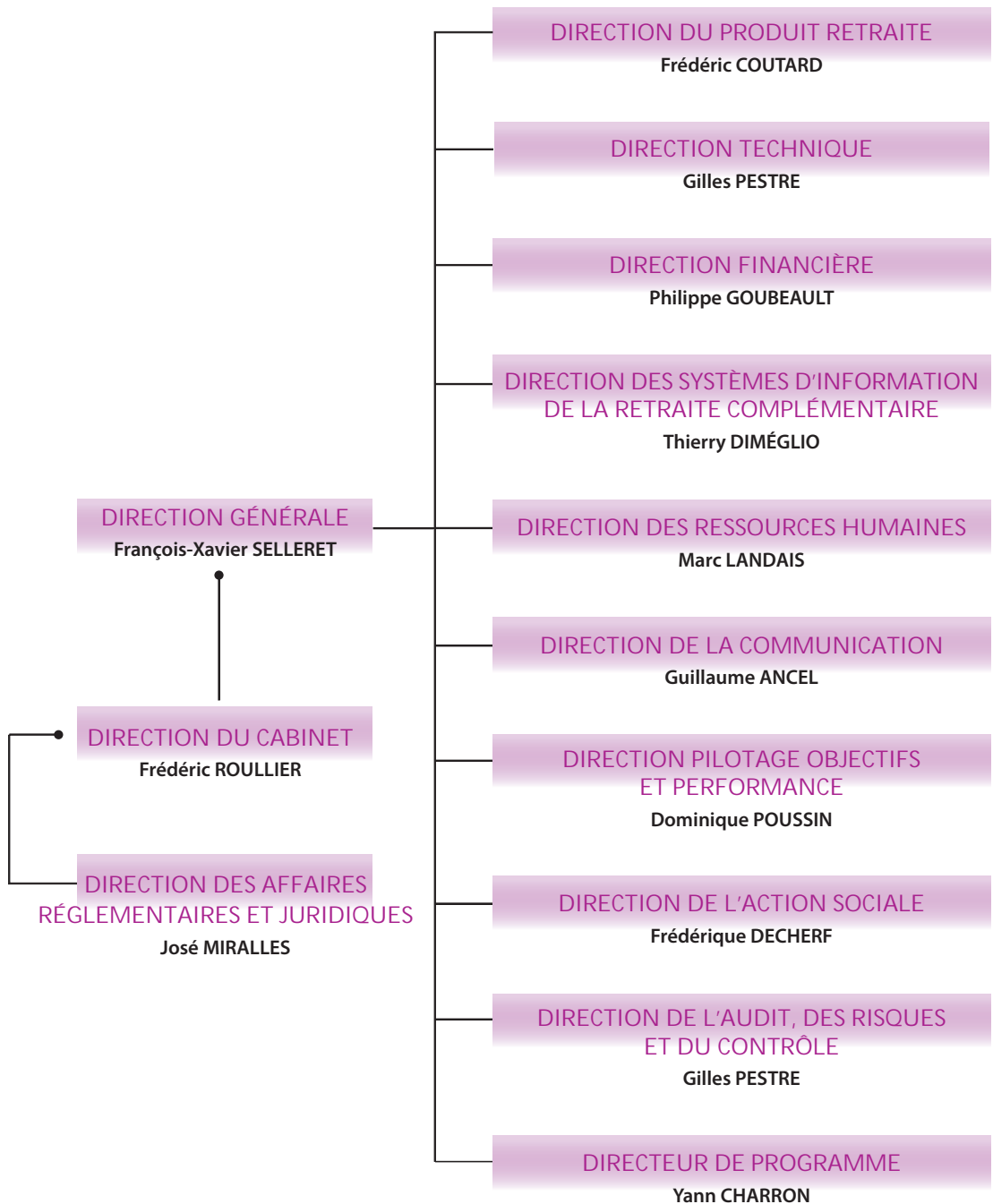



Établissements :

Siège social

16-18 rue Jules-César
75592 PARIS CEDEX 12

Tél. : 01 71 72 12 00

Paris - Central Seine

42-50, Quai de la Rapée
75583 Paris CEDEX 12

Tél. : 01 73 08 20 20

Aix-en-Provence

Domaine du Tourillon Bât. A

355, rue Denis Papin
13857 AIX-EN-PROVENCE

Tél. : 04 42 61 63 63

Gradignan

21, chemin du Plantey
BP 114

33173 GRADIGNAN CEDEX

Tél. : 05 57 96 56 00

Ormes

2, av. Charles de Gaulle
ORMES

45915 ORLÉANS CEDEX 9

Tél. : 01 73 08 20 20

Lyon

Immeuble « Garden Part-Dieu »

65, bd Vivier Merle

69003 LYON

Tél. : 01 73 08 20 20



2020

Instance Commune

Instance de coordination Agirc-Arrco - CTIP 28



Instance de coordination Agirc-Arrco - CTIP

Instituée par l'Accord du 8 juillet 2009 sur la gouvernance des groupes paritaires de protection sociale

Didier WECKNER
Président



Djamel SOUAMI
Vice-président



Attributions

Réunie au moins trimestriellement, l'Instance de coordination Agirc-Arrco - CTIP a pour objet :

- d'échanger sur les sujets d'intérêt commun aux secteurs couverts par les groupes paritaires de protection sociale,
- de veiller à la défense des intérêts matériels et moraux de la retraite complémentaire,
- de suivre l'ensemble des activités des groupes (mise à jour annuelle de la cartographie des groupes, établissement d'un rapport annuel, mise en place de nouveaux outils),
- d'examiner les dossiers de rapprochement des groupes et d'éventuels partenariats ou participations issus du champ concurrentiel afin de formuler des avis,
- de concevoir et de mettre en place des dispositifs de formation spécifiques à l'attention des administrateurs des associations sommitales.

Composition

L'Instance de coordination Agirc-Arrco - CTIP est composée paritairement des 4 présidents et vice-présidents de l'Agirc-Arrco et du CTIP auxquels s'associent les représentants des organisations nationales représentatives des employeurs et des salariés non représentés au titre des présidences.

Les directions générales de l'Agirc-Arrco et du CTIP participent aux réunions.



Membres des organisations nationales représentatives des employeurs

(MEDEF - CPME - U2P)

Philippe ETOURNEAU
Catherine GRANDPIERRE-MANGIN
Denis LAPLANE¹
Christian PINEAU
Didier WECKNER²

Directions générales de l'Agirc-Arrco et du CTIP

François-Xavier SELLERET,
Directeur général de l'Agirc-Arrco
Marie-Laure DREYFUSS,
Déléguée générale du CTIP

Membres des organisations nationales représentatives des salariés

CFDT Jean-Claude BARBOUL³
CFTC Thierry DOUINE
CGT-FO Philippe PIHET
CGT Pierre PLUQUIN
CFE-CGC Djamel SOUAMI⁴

Secrétariat

Frédéric ROULLIER,
Directeur du Cabinet de l'Agirc-Arrco
Isabelle PARIENTE,
Directrice juridique du CTIP

¹ Vice-président du CTIP ² Vice-président de l'Agirc-Arrco ³ Président de l'Agirc-Arrco ⁴ Président du CTIP



2020

Instances opérationnelles

Comité des directeurs généraux	32
Comité des opérations	33

Comité des directeurs généraux

Attributions

Le comité des directeurs généraux :

- assiste les commissions de la fédération et poursuit les réflexions initiées par les services de l'Agirc-Arrco,
- apporte l'information recueillie au sein des institutions pour proposer les solutions les plus adaptées,
- en liaison avec les services de la fédération Agirc-Arrco, procède à toutes études et établit tous rapports concernant les questions relatives aux régimes et à leur mise en œuvre,
- propose toute mesure susceptible d'améliorer la qualité du service rendu aux entreprises et participants des régimes, d'accroître la sécurité des opérations dans le cadre des ressources de gestion fixées par les partenaires sociaux,
- crée, en tant que de besoin, des groupes de travail spécialisés,
- désigne ses représentants au sein des commissions de la fédération selon les règles de chacune d'entre elles,
- réalise toute étude demandée par les différentes commissions consultatives.

Composition

Le comité des directeurs est composé du Directeur général de la fédération Agirc-Arrco et des Directeurs généraux des Institutions de retraite complémentaire représentant plus de 10% des opérations du régime Agirc-Arrco.

Le Délégué général du CTIP est invité permanent à ce comité.

Le Directeur général de la fédération Agirc-Arrco préside le comité des directeurs.

Il est réuni une fois par mois.

Attributions

Le comité des opérations Agirc-Arrco :

- prépare les travaux du Comité des Directeurs généraux,
- oriente et est informé des travaux des autres comités permanents et comités projets,
- aborde l'ensemble des sujets transverses (risques, action sociale, gestion, informatique, finances, contrôle de gestion, ...).

Composition

Présidé par le Directeur général de la Fédération Agirc-Arrco, le comité est composé :

- de membres du Comité de direction de la Fédération Agirc-Arrco ;
- d'un représentant désigné par son Directeur général pour les institutions de retraite complémentaire des groupes KLESIA, APICIL, MALAKOFF HUMANIS, AG2R LA MONDIALE et pour l'ALLIANCE PROFESSIONNELLE.

Il est réuni une fois par mois à l'initiative de son Président.

2020

Les groupes paritaires de protection sociale

AG2R LA MONDIALE	• <i>AG2R Agirc-Arrco</i>	36 . 48
APICIL	• <i>APICIL Agirc-Arrco</i>	50 . 54
BTPR	• <i>BTPR Agirc-Arrco</i>	56 . 58
CGRR	• <i>CGRR Agirc-Arrco</i>	60 . 62
CRC	• <i>CRR Agirc-Arrco</i>	64 . 66
IRCEM Emplois de la Famille	• <i>IRCEM Agirc-Arrco</i>	68 . 70
KLESIA	• <i>KLESIA Agirc-Arrco</i> • <i>CARCEPT</i>	72 . 76 . 78
MALAKOFF HUMANIS	• <i>MALAKOFF HUMANIS Agirc-Arrco</i>	80 . 96
	• <i>MALAKOFF HUMANIS INTERNATIONAL Agirc-Arrco</i>	98
	• <i>ALLIANCE PROFESSIONNELLE RETRAITE Agirc-Arrco</i> :	100
AGRICA / AUDIENS	102 / 106
B2V / IRP AUTO	108 / 110
LOURMEL / PRO BTP	114 / 116
→ <i>Plateforme informatique AMICAP</i>	120
	• <i>IRCOM Agirc-Arrco</i>	122



Brigitte PISA
Présidente



Bernard VERCOUTRE
Vice-président



André RENAUDIN
Directeur général

Siège social /

Direction générale :

14-16, bd Malesherbes
75379 PARIS CEDEX 08

Tél. : 01 43 95 50 50

www.ag2rlamondiale.fr

Date de création

À effet du 1^{er} janvier 2004

Association sommitale

AG2R LA MONDIALE Association loi 1901

Conseil d'administration de l'association sommitale

Date du dernier renouvellement : 1^{er} janvier 2019

Durée du mandat des administrateurs : 4 ans

Collège des employés

Chantal BELLIARD
Bertrand BOISRAMÉ
Patrick CARÉ
Lisiane HERVET
Jean-Yves JOUAN-AUZEBY
Pascale LEMAISTRE
Pierre MARTIN
Christian MUNCH
Dominique de ROTON
Donato SANCHEZ
Daniel THÉBAULT
Philippe THOURON
Bernard VERCOUTRE
Jean-Michel VERDU
Sophie WINCKLER

Collège des salariés

Yves BÉTHIER (CFTC)
Michel CANOVAS (CFTC)
Jean-Michel CARTEAU (CFDT)
Brigitte de CHÂTEAU-THIERRY (CFTC)
Fabienne CHEVREAU (CGT-FO)
Christian CRÉTIER (CGT-FO)
Michel DAVRIL (CFE-CGC)
Jean-Claude FLUHR (CFDT)
Jean-Camille GALLAY (CGT)
Françoise GAMBIER (CGT)
François GULLY (CGT)
Jean-Arnaud GUYARD (CFE-CGC)
Philippe PIHET (CGT-FO)
Brigitte PISA (CFDT)
Colette ZAGOURI (CFE-CGC)

Membres consultatifs

Olivier BENHAMOU
Élisabeth CHABOT
Jean-François DUTILLEUL
Pierre GEIRNAERT

Membres invités (CGRR)

Alain BENJAMIN (CFE-CGC)
Murielle JABÈS

Le groupe AG2R LA MONDIALE s'est rapproché des groupes :
PRÉMALLIANCE à effet du 1^{er} janvier 2013 ;
RÉUNICA à effet du 1^{er} janvier 2015.



Organismes membres de l'association sommitale

- AG2R Agirc-Arrco
- Caisse Guadeloupéenne de Retraites par Répartition (CGRR Agirc-Arrco)
- AG2R Prévoyance
- Arpege Prévoyance
- ▲ AG.Mut, association générale des mutuelles
- ▲ La Mondiale

Autres membres du groupe (suite)

- ▲ Miag
- ▲ Mutuelle du Ministère de la Justice
- ▲ Mutuelle des professions judiciaires
- ▲ ViaSanté Mutuelle
- * AG2R LA MONDIALE Gestion d'actifs
- * AG2R LA MONDIALE Gestion immobilière
- * Arial CNP Assurances
- * Prima
- * Primavacances

IMPLANTATIONS RÉGIONALES

Directions régionales

PACAC

Immeuble « Le Balthazar »
2, quai d'Arcenc
13002 MARSEILLE
Dépts : 04, 05, 06, 13, 20, 83, 84, 2A, 2B

Bourgogne - Franche-Comté

15, pl. Darcy
21000 DIJON
Dépts : 21, 25, 39, 58, 70, 71, 89

Midi-Pyrénées

2, avenue Galilée
31130 BALMA
Dépts : 09, 11, 12, 15, 24, 31, 32, 33, 40,
46, 47, 64, 65, 66, 81, 82, 97, 98
Activité : ● ▲

Aquitaine

1, rue de la Seiglière
33000 BORDEAUX
Dépts : 09, 12, 24, 31, 32, 33, 40, 46, 47,
64, 65, 81, 82

Languedoc - Roussillon

Immeuble « @xiion »
581, rue Georges Méliès - CS 30044
34000 MONTPELLIER
Dépts : 11, 30, 34, 48, 66

Bretagne - Pays-de-Loire

Bd Beaumont – TSA 71514
35015 RENNES CEDEX
Dépts : 22, 29, 35, 44, 49, 53, 56

Centre - Touraine

2, rue des Chats Ferrés
45056 ORLEANS CEDEX 1
Dépts : 18, 28, 36, 37, 41, 45, 72

Champagne - Ardennes

4, rue Henri Moissan - CS 40038
51430 BEZANNES
Dépts : 08, 10, 51, 52, 55

Nord - Pas-de-Calais - Picardie

32, av. Émile-Zola
MONS EN BAROEUL
59896 LILLE CEDEX 9
Dépts : 02, 59, 60, 62, 80

Alsace - Lorraine

23, rue de la Haye Schiltigheim
67921 STRASBOURG CEDEX 9
Dépts : 54, 57, 67, 68, 88, 90

Rhône - Auvergne

54, rue Servient
69408 LYON CEDEX 03
Dépts : 01, 03, 07, 15, 26, 42, 43, 63, 69

Alpes

40, av. Edmond Esmonin
38067 GRENOBLE CEDEX
Dépts : 38, 73, 74

Paris - Île-de-France

26, rue de Montholon
75305 PARIS CEDEX 09
Dépts : 75, 77, 78, 91, 92, 93, 94, 95, 97

Normandie

« Parc de la Vatine »
1, rue François Perroux
76130 MONT-SAINT-AIGNAN
Dépts : 14, 27, 50, 61, 76

Charentes - Poitou - Limousin

12/14, rue du Pré Médard – Bât A
86280 SAINT-BENOIT
Dépts : 16, 17, 19, 23, 79, 85, 86, 87



Délégation régionale AG2R

AMRR

4 bis, rue de la Colle - BP 403
MC 98011 MONACO CEDEX
Tél. : 00 377 92 05 01 00
Fax : 00 377 92 05 01 19
Dépt : Principauté de Monaco

Centres de gestion administrative

Angoulême

11, rue de la Rochefoucauld
16025 ANGOULÊME CEDEX

Balma

106, route du Chapitre
31130 BALMA

Bezannes

4, rue des Moissons - BP 155
51430 BEZANNES CEDEX

Béziers

8, allée des Vignerons
34000 BEZIERS

Bordeaux

1, rue de la Seiglière - Quai de la Paludate
33000 BORDEAUX

Chartres

12, rue Edmond-Poillot
28931 CHARTRES CEDEX 9

Esvres-sur-Indre

Domaine de La Dorée
37320 ESVRES-SUR-INDRE

Grenoble

30, Rue Aimé Pupin /
40 Avenue Edmond Esmonin
38000 GRENOBLE

Levallois-Perret

154, rue Anatole France
92300 LEVALLOIS PERRET



IMPLANTATIONS RÉGIONALES (suite)

Centres de gestion administrative (suite)

Lyon

52-54, rue Servient
69000 LYON

Lyon

3, pl. Renaudel
69000 LYON

Malakoff

88 -104, rue Étienne Dolet –
Bât B et C
92240 MALAKOFF

Marseille

16 -18, La Canebière
13000 MARSEILLE

Marseille

485, av. du Prado
13000 MARSEILLE

Mulhouse

1143, av. Aristide Briand
68000 MULHOUSE

Nantes

10 -12, rue du Président Herriot
44000 NANTES

Paris

25, rue de Paradis
75010 PARIS

Paris

26, rue de Montholon
75009 PARIS

Rennes

24-26, bd de Beaumont
35000 RENNES

Shiltigheim

23, rue de la Haye
67300 SCHILTIGHEIM

Strasbourg

15, rue du Verdon
67000 STRASBOURG

Troyes

22, rue des Filles-Dieu
10012 TROYES



Bureaux rattachés aux délégations régionales

Agen

18 - 20, rue Camille Desmoulins
47000 AGEN

Aix-en-Provence

140, av. du 12 Juillet 1998
13290 AIX-EN-PROVENCE
&
20, bd de la République
13100 AIX-EN-PROVENCE

Ajaccio

bd Louis Campi
« Les Jardins de Bodiccione »
A1 20090 AJACCIO

Albi

37 - 39, bd de Valmy
81000 ALBI

18, rue Gustave Eiffel
81000 ALBI

34, pl. Jean-Jaurès
81000 ALBI

Amiens

15 - 17 - 19, rue du Logis du Roi
80000 AMIENS

Angers

12, rue Georges Mendel
49000 ANGERS

12 bis, rue du Haras
49000 ANGERS

Angoulême

441, route de Bordeaux
16000 ANGOULÊME

Anney

3, rue du Sommeiller
74000 ANNECY

Aurillac

92, av. de la République
15000 AURILLAC

Avignon

17,pl. Campana
3 bis, Rue de La Balance
84000 AVIGNON
&
26, bd Saint-Roch
84000 AVIGNON

Bassens

317, rue Arthur Haulotte
73000 BASSENS

Bastia

Rue Paratojo - Résidence Alta Vista
20200 BASTIA

Bayonne

47, av. Henri Grenet
64100 BAYONNE

55, rue Bourgneuf
64100 BAYONNE

Besançon

311, rue Alexis Chopard
25000 BESANÇON

4C, av. des Montboucons
25000 BESANÇON

IMPLANTATIONS RÉGIONALES (suite)

Bureaux rattachés aux délégations régionales (suite)

Blois

ZAC des 11 Arpents
41000 BLOIS

Boé

6, Rue François Neveu
47550 BOÉ

Bourg-en-Bresse

19 ter, rue du 4 septembre
01000 BOURG-EN-BRESSE

Bourges

36, rue Jean Baffier
18000 BOURGES

Boves

Rue Mathias Sandorf
Immeuble « Athena »
Pôle Jules Verne
80440 BOVES

Brest

34, quai de la Douane
29000 BREST

16, rue de Lyon
29000 BREST

Brive-la-Gaillarde

18, bd du Salan 1
9000 BRIVE-LA-GAILLARDE

Caen

19, av. Pierre Mendès France
14000 CAEN

Cahors

55, pl. Barreau
46000 CAHORS

Calais

40, bd Jacquard
62000 CALAIS

58, bd Jacquard
62000 CALAIS

Castres

30, pl. Soult
81100 CASTRES

Cayenne

477, chemin Sadecki
97300 CAYENNE

Chalon-sur-Saône

1, rue Dewet
71100 CHALON-SUR-SAÔNE

Charleville-Mézières

64, av. Forest
08000 CHARLEVILLE-MEZIÈRES

Chessy

35, pl. d'Ariane
77700 CHESSY

Clermont-Ferrand

23, rue Saint-Herem
63000 CLERMONT-FERRAND

Colmar

197, av. d'Alsace
68000 COLMAR

4, pl. des Martyrs de la Résistance
68000 COLMAR

**Compiègne**

25, pl. du Change
60200 COMPIÈGNE

Dignes

5, allée des Fontainiers
04000 DIGNE-LES-BAINS

Dijon

15, pl. Darcy
21000 DIJON

11, rue Lounés Matoub - Parc Valmy
« Les Terrasses de l'Europe »
21000 DIJON

Épernay

56, rue Jancelins
51200 ÉPERNAY

Épinal

46, rue Léo Valentin
88000 ÉPINAL

Évreux

24 - 26, rue Harpe
27000 ÉVREUX

Flers-en-Escrebieux

Zac des Prés Loribes
59128 FLERS-EN-ESCREBIEUX

Foix

18 bis, allée de Villote
09000 FOIX

Gap

5 bis, rue Carnot
05000 GAP

Grenoble

32, cours Jean Jaurès
38000 GRENOBLE

Guéret

4, av. de la République
23000 GUÉRET

La Motte-Servolex

75, rue de la Petite Eau
73290 LA MOTTE-SERVOLEX

La Roche-sur-Yon

22, impasse Jeanne Dieulafoy
85000 LA ROCHE-SUR-YON

La Rochelle

28, av. Albert Einstein
17000 LA ROCHELLE

La Valette-du-Var

Parc tertiaire de Valgora
83160 LA VALETTE-DU-VAR

Langueux

3, rue de la Ville Néant
22360 LANGUEUX

Laon

55, rue Crécy
02000 LAON

Le Havre

119, av. Foch
76000 LE HAVRE

Le Puy-en-Velay

17 - 21 bis, pl. Michelet
43000 LE PUY-EN-VELAY



IMPLANTATIONS RÉGIONALES (suite)

Bureaux rattachés aux délégations régionales (suite)

Les Abymes

Le Fromager ZAC Providence
97139 LES ABYMES

Lille

74, rue nationale
59000 LILLE

Limoges

23, bd Victor Hugo
87000 LIMOGES

5, rue du Monte à Regret
87000 LIMOGES

Longeville-lès-Metz

30, bd Saint Symphorien
57050 LONGEVILLE-LÈS-METZ

Lons-le-Saulnier

17, rue Jules Bury
39000 LONS-LE-SAULNIER

Lorient

1, rue de Liège
56000 LORIENT

Marseille

485, av. du Prado
13000 MARSEILLE

3, av. Cantini
13000 MARSEILLE

Melun

11, bd Gambetta /
12 -14, rue Eugène Briais
77000 MELUN

Metz

25, En Chaplerue
57000 METZ

Mons-en-Barœul

11, rue Louis Braille
59370 MONS-EN-BARCEUL

Mont-de-Marsan

26, bd Ferdinand de Candau
40000 MONT-DE-MARSAN

Mont-Saint-Aignan

1, rue François Perroux
76130 MONT-SAINT-AIGNAN

Montauban

42, av. Gambetta
82000 MONTAUBAN

Montélimar

9, av. du Général de Gaulle
26200 MONTÉLIMAR

Montigny-le-Bretonneux

1, pl. du Général de Gaulle
78180 MONTIGNY-LE-BRETONNEUX

Moulins

1 - 3, rue Berthelot
03000 MOULINS

Moulins-lès-Metz

Zone Artisanale de Tournebride
57160 MOULINS- LÈS-METZ

**Mulhouse**

5, rue Lefebvre
68000 MULHOUSE

45, rue de la Sinne
68000 MULHOUSE

Nancy

2, viaduc Kennedy
54000 NANCY

137, rue Saint Dizier
54000 NANCY

Nantes

27, rue de Strasbourg
44000 NANTES

Nevers

18 - 20, rue Hoche
58000 NEVERS

Nice

16, rue Paul Déroulède
06000 NICE

5, rue Berlioz
06000 NICE

2, rue d'Angleterre
06000 NICE

455, promenade des Anglais
06000 NICE

Nîmes

184, rue Philippe Maupas
30000 NÎMES

Niort

16 bis, rue Léo Lagrange
79000 NIORT

Nouméa

30, route de la Baie des Dames
98800 NOUMÉA

Orléans

105 Bis Faubourg Madelaine
45000 ORLÉANS

Paris

151 -155, rue de Bercy
75012 PARIS

14 -16, bd Malesherbes /
16 -18, rue Chauveau Lagarde
75008 PARIS

35 -37, bd Brune
75014 PARIS

9, rue Stanislas
75015 PARIS

Pau

4, rue Johannes Kepler
64000 PAU

Périgueux

3, pl. Daumesnil / 1, rue Saint Front
24000 PÉRIGUEUX

Perpignan

51, av. du Général de Gaulle /
4, allée Villa Amiel
66000 PERPIGNAN

Pirae

Rue Le Bihan
Immeuble « Le Bihan »
98716 PIRAE



IMPLANTATIONS RÉGIONALES (suite)

Bureaux rattachés aux délégations régionales (suite)

Poitiers

4, rue Saint Porchaire
86000 POITIERS

Quimper

36 bis, bd Dupleix
29000 Quimper

Reims

12 - 20, rue André Pingat
51000 REIMS

Rodez

3 bis, rue Raynal
12000 RODEZ

Saint-Brieuc

2A - 2B, rue Saint- Vincent de Paul
22000 SAINT-BRIEUC

Saint-Étienne

18, rue Esplanade de France /
10, Jacques Constant Milleret
42000 SAINT-ÉTIENNE

Saint-Herblain

Rue M Faraday ZAC Moulin Neuf
44800 SAINT-HERBLAIN

Saint-Nazaire

92, rue Albert de Mun
44600 SAINT-NAZAIRE

Saint-Paul

44, bd Jacod de Le Haye
97411 SAINT-PAUL

Saint-Pierre de la Réunion

1, av. Luc Donat
97416 SAINT-PIERRE DE LA RÉUNION

Saint-Saturnin

Rue Lucien Chaserant –
ZAC Les Portes de l'Océane
72650 SAINT-SATURNIN

Sainte-Marie

30, rue André Lardy
97438 SAINTE-MARIE

Sens

5, chemin des Cannelières
89000 SENS

Seynod

88, av. d'Aix Les Bains
74600 SEYNOD

Strasbourg

12 - 14 - 16, rue du Rhône
67000 STRASBOURG

Tarbes

8, av. des Forges
65000 TARBES

Toulon

15, bd de Strasbourg
83000 TOULON

57 - 71, av. de la République
83000 TOULON



Tours

11, rue Edouard Vaillant
37000 TOURS

16 - 22, rue du Docteur Herpin
37000 TOURS

21, rue Edouard Vaillant
37000 TOURS

Vannes

Rue du Général Weygand -
ZI du Prat - Cité des Affaires
56000 VANNES

Ville-di-Pietrabugno

Port Toga - Bât G
20200 VILLE-DI-PIETRABUGNO



Christian CRÉTIER
Président



Dominique de ROTON
Vice-président



André RENAUDIN
Directeur général

Siège social /

Direction générale:

14-16, bd Malesherbes
75379 PARIS CEDEX 08
Tél. : 01 43 95 50 50
www.ag2rlamondiale.fr

Institution de retraite complémentaire

régie par le code de la Sécurité sociale, membre de l'Agirc-Arrco

Catégorie : Institution interprofessionnelle n° **CSN F700**

Conseil d'administration

Date du dernier renouvellement : 1^{er} janvier 2019

Durée du mandat des administrateurs : 4 ans

Collège des employeurs

Titulaires

Chantal BELLIAUD
Yves BENAIN-LIOT
Bertrand BOISRAMÉ
Patrick CARÉ
Danièle CROUZET
Capucine de BEAUVAIS
Dominique de ROTON*
Gilles DEBONTE
Alain GUÉGUEN*
Bertrand HANOTEAU
Lisiane HERVET
Jean-Yves JOUAN-AUZEBY
Pascale LEMAISTRE
David MARTIN*
Christian MUNCH
Jean OUITIS
Philippe THOURON
Bernard VERCOUTRE
Sophie WINCKLER*
1 siège à pourvoir

Membre consultatif

Michel GRAMAGLIA (FPM)

Collège des salariés

Titulaires

Daniel ANSELME (CGT)
Fatima BAOUZ (CFDT)
Jean-Claude BARBOUL* (CFDT)
Dominique BERTRAND (CFTC)
Yves BÉTHIER* (CFTC)
Alain BILLIEMAZ (CGT-FO)
Jean-Michel CARTEAU (CFDT)
Brigitte de CHÂTEAU THIERRY (CFTC)
Fabienne CHEVREAU (CGT-FO)
Christian CRÉTIER (CGT-FO)
Jacques DEFRANCE (CFE-CGC)
Cécile DOLOMIE* (CGT-FO)
Philippe ERNOULT (CFE-CGC)
Béatrice ÉTÉVÉ (CFTC)
Jean-Camille GALLAY (CGT)
Françoise GAMBIER (CGT)
Jean-Arnaud GUYARD* (CFE-CGC)
Brigitte PISA* (CFDT)
Colette ZAGOURI (CFE-CGC)
1 siège à pourvoir (CGT)

Membre consultatif

Angèle BRAQUETTI (USM)

* Membre du conseil d'administration Agirc-Arrco

**Anciens sigles :**

AGRR, UGRR, UGRR Isica, AG2R Retraite Arrco, AG2R Réunica Arrco

Caisses absorbées depuis 2006 :

2008 : Isica-Retraite ; 2009 : IRPC ; 2013 : Irsea

2017 : Réuni Retraite Salariés ; 2019 : AG2R Réunica Agirc

Agrément ministériel

Date et numéro : 6 janvier 1951 – 530

Bureau du conseil d'administration

Collège des employés

Vice-président

Dominique de ROTON*

Membres du bureau

Yves BENAIN-LIOT

David MARTIN*

Philippe THOURON

Sophie WINCKLER*

Collège des salariés

Président

Christian CRÉTIER (CGT-FO)

Membres du bureau

Yves BÉTHIER* (CFTC)

Jean-Michel CARTEAU (CFDT)

Jacques DEFRANCE (CFE-CGC)

Jean-Camille GALLAY (CGT)

Direction

Directeur général

André RENAUDIN

* Membre du conseil d'administration Agirc-Arrco



Jean-Pierre GITENAY
Président



Yves FOURNIER
Vice-président



Philippe BARRET
Directeur général

Siège social :

38, rue François Peissel
69300 CALUIRE ET CUIRE
Tél. : 04 72 27 71 71
www.apicil.com

Date de création

À effet du
1^{er} janvier 1997
sous la dénomination
APICIL-AGIRA
Unmarked définie par B508

Association sommitale

APICIL SOMMITALE Association loi 1901

Conseil d'administration de l'association sommitale

Date du dernier renouvellement : 1^{er} janvier 2020

Durée du mandat des administrateurs : 4 ans

Collège des employeurs

Jean-Christophe AGUETTANT
Pierre BERGERET
Jean-Laurent CHAMALY
Chantal GEOLIER
Richard GIAUME
Jean-Pierre GITENAY
Hervé PATIN
Jean-Christophe PELLET
Lionel PONCIN DE LA TOURNERIE
Jean-Jacques VIGNON

Collège des salariés

Bernard BAUP (CFTC)
Jean-Pierre CARADIAT (CFE-CGC)
Bernard FAUCHE (CFDT)
Yves FOURNIER (CGT-FO)
Bernard JAMMES (CFTC)
Michel MAUCLER (CFDT)
Frédéric MAY (CGT)
Isabelle MOUROT (CGT)
Daniel SCHEVEYER (CFE-CGC)
Adrien VOULGARIS (CGT-FO)

Membres consultatifs

Vincent BOUCHARLAT
Christian DROZ
Éric MALET
Jean TRAYNARD



Organismes membres de l'association sommitale

- APICIL Agirc-Arrco
- APICIL Prévoyance
- ▲ APICIL Mutuelle (ancienne dénomination MICILS)

Autres membres du groupe

- A2VIP
- ▲ MBTP Nord
- ▲ MBTP SE
- ▲ Mutuelle Intégrance
- ▲ UNALIS (Union de Groupe Mutualiste)
- ▲ APICIL Epargne (ancienne dénomination APICIL Assurances), compagnie d'assurances
- ▲ APICIL Transverse (ancienne dénomination APICIL Gestion), association de gestion
- ▲ APICIL Santé Prévoyance

Autres membres du groupe (suite)

- ▲ APICIL PRECI, cabinet de courtage
- ▲ APICIL Services Protection Sociale
- ▲ APICIL UPESE Association, association Loi « Madelin »
- ▲ ASACS, Association Solidaire d'Aide à la Complémentaire Santé
- ▲ SAS ACTIL, gestion de tiers payant
- ▲ GERP VICTORIA, groupement d'épargne retraite populaire *
- ▲ APICIL Asset Management *
- ▲ GRESHAM Banque *
- ▲ GRESHAM, société d'assurance *
- ▲ SGAPS Société de Groupe Assurantiel de Protection Sociale APICIL *
- ▲ One Life Company *
- ▲ One Life Holding *

* *Equitim*

Direction

Directeur général

Philippe BARRET

IMPLANTATIONS RÉGIONALES

Délégations

Annecy

2, rue du Lac
74000 ANNECY
Tél. : 04 50 45 20 24
Dépt : 74
Activités : ● ▲ ◆

Bordeaux

3, rue du Golf - Parc INNOLIN
33700 MERIGNAC
Tél. : 04 26 73 92 35
Dépts : 33, 24, 40, 47, 64
Activités : ▲

Bourg en Bresse

32, rue du 4 Septembre
01000 BOURG EN BRESSE
Tél. : 04 74 23 65 46
Dépts : 01, 39
Activités : ● ▲ ◆

Caluire

38, rue François Peissel
69300 CALUIRE ET CUIRE
Tél. : 04 72 27 70 65
Dépt : 69
Activités : ● ▲ ◆

Chambéry

4, rue Porte Reine
73000 CHAMBÉRY
Tél. : 04 79 60 45 26
Dépt : 73
Activités : ● ▲ ◆

Charleville-Mézières

38, av. Maréchal Leclerc
08000 CHARLEVILLE-MEZIÈRES
Tél. : 03 10 23 02 00
Dépt : 08
Activités : ● ▲ ◆

Dijon

17, pl. d'Arcy
21000 DIJON
Tél. : 03 80 44 10 00
Dépts : 21, 25, 70
Activités : ● ▲ ◆

Grenoble

16, rue Docteur Mazet
38000 GRENOBLE
Tél. : 04 76 87 32 38
Dépt : 38
Activités : ● ▲ ◆

Lille

Centre d'Affaires Le Molinel
Bât D, allée de la Marque
59447 WASQUEHAL
Tel : 03 10 23 02 08
Dépts : 59, 60, 62, 80
Activité : ▲

Lyon

21, pl. Bellecour
69002 LYON
Tél. : 04 72 77 95 70
Dépt : 69
Activités : ● ▲ ◆

Lyon

183, cours Lafayette
69006 LYON
Tél : 04 26 23 86 02
Dépt : 69
Activités : ● ▲ ◆

Bureau Lyon

22, rue Félix Mangini
69009 LYON
Dépts : 69, 58, 71
Activités : ● ◆

**Marseille**

90, av. du Prado
13008 MARSEILLE
Tél. : 04 91 32 27 90
Dépt : région PACA
Activités : ● ▲ ◆

Montpellier

394, rue Léon Blum
34000 MONTPELLIER
Tél. : 04 67 66 88 09
Dépts : 34, 48, 66
Activité : ▲

Nantes

14, bd Émile Gabory
44000 NANTES
Tél : 02 44 76 63 50
Dépts : 44, 29, 35, 49, 56, 85
Activité : ▲

Nice

Porte de l'Arenas Hall C - CS 13326
455, promenade des Anglais
06206 NICE Cedex 3
Tél. : 04 97 08 08 28
Dépts : 06, 04
Activités : ● ▲ ◆

Reims

35 T, bd Foch
51100 REIMS
Tél : 03 26 97 33 80
Dépts : 51, 10, 54, 55, 57, 88
Activités : ● ▲ ◆

Rouen

117, bd de l'Yser
76000 ROUEN
Dépts : 76,27
Activités : ● ▲ ◆

Saint Étienne Châteaureux

3, bd Pierre-Antoine
et Jean-Michel Dalgabio
42000 SAINT ÉTIENNE
Dépts : 03, 42, 43, 63
Activité : ▲

Toulouse

Immeuble Atria – Étage7
8, esplanade Compans Caffarelli
31000 TOULOUSE
Tél. : 05 61 29 18 55
Dépts : 31, 09, 81, 82
Activité : ▲

Valence

23, bd d'Alsace
26000 VALENCE
Tél. : 04 75 82 43 53
Dépts : 07, 26
Activités : ● ▲ ◆

Vienne

8, rue Suzanne Buisson
38200 VIENNE
Tél. : 04 74 85 64 87

Villefranche sur Saône

124, av. de la Sous-Préfecture
69400 VILLEFRANCHE SUR SAÔNE
Tél. : 04 74 62 86 84
Dépt : 69
Activités : ● ▲ ◆



Jean-Christophe PELLET
Président



Isabelle MOUROT
Vice-présidente



Philippe BARRET
Directeur général

Siège social :

38, rue François-Peissel
BP 118 - 69645
CALUIRE ET CUIRE
CEDEX
Tél. : 04 72 27 71 71
www.apicil.com

Institution de retraite complémentaire

régie par le code de la Sécurité sociale, membre de l'Agirc-Arrco

Catégorie : Institution interprofessionnelle n° **CSN F501**

Conseil d'administration

Mandat des administrateurs : 1^{er} janvier 2019

Durée du mandat des administrateurs : 4 ans

Collège des employeurs

Jean Christophe AGUETTANT
Laurent AMBROSINO
Jean-Laurent CHAMALY
Éric CHAMBON
Richard GIAUME
Jean-Pierre GITENAY*
Denise HOBLINGRE
Pierre JAMET
Didier LE BLAN
Didier NICVERT
Éric PAYEN
Jean-Christophe PELLET
Mireille THEVOT
Jean TRAYNARD
Jean-Jacques VIGNON

Collège des salariés

Bernard BAUP (CFTC)
Xavier BOISTON (CGT-FO)
Jean-Pierre CARADIAT (CFE-CGC)
Jean COLOMAR (CGT)
Richard DEAL (CGT)
Marylise DELPIERRE (CFTC)
Delphine DESCHENES (CFE-CGC)
Elisabeth FARGEAS (CFDT)
Yves FOURNIER (CGT-FO)
Alain GAY (CFDT)
Bernard JAMMES (CFTC)
Michel MAUCLER (CFDT)
Isabelle MOUROT* (CGT)
Daniel SCHEVEYER (CFE-CGC)
1 siège à pourvoir (CGT-FO)

* Membre du conseil d'administration Agirc-Arrco



Bureau du conseil d'administration

Collège des employeurs

Président

Jean-Christophe PELLET

Membres du bureau

Richard GIAUME

Jean-Pierre GITENAY*

Didier NICVERT

Jean TRAYNARD

Collège des salariés

Vice-présidente

Isabelle MOUROT (CGT)*

Membres du bureau

Bernard BAUP (CFTC)

Yves FOURNIER (CGT-FO)

Alain GAY (CFDT)

Daniel SCHEVEYER (CFE-CGC)

Direction

Directeur général

Philippe BARRET

* Membre du conseil d'administration Agirc-Arrco



Bruno JOSEPH
Président



Jean-Louis NESMON
Vice-président

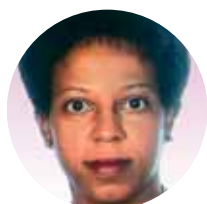

Évelyne ANGÉLIQUE
Directrice générale

Association sommitale

BTPR SOMMITALE Association loi 1901

Conseil d'administration de l'association sommitale

Date du dernier renouvellement : 15 avril 2019

Durée du mandat des administrateurs : 4 ans

Collège des employeurs

Jean-Claude ARNOUX
Fortuné BIBRAC
Didier FONTAINE
Thierry GREGOIRE
Franck HO-WEN-SZE
Philippe MICHAUX
Jean-Louis NESMON
Denise NEWTON
Steve PATOLE

Collège des salariés

Ernest ATHANASE (CGTM)
Michel BOUVILLE (CSTM)
Alain CABALD (CTU)
Elimars DORLIZIER (CDTG)
Nicolas FÉLICITÉ (FTC-CGTM/FSM)
Raymond GRANVILLE (CGTM)
Bruno JOSEPH (CTU)
Georges LANDRY (UTG)
Harry WALLACE (FTC-CGTG)

Siège social :

Rue Amédée-Abarre
97139 ABYMES

Tél. : 05 90 82 22 57

Fax : 05 90 91 79 47

Date de création

À effet du

1^{er} juillet 2002



Organismes membres de l'association sommitale

- BTPR Agirc-Arrco (CRR-BTP - Caisse régionale de retraite du bâtiment et des travaux publics des Antilles et de la Guyane françaises)
- CRP-BTP (Caisse régionale de prévoyance du bâtiment et des travaux publics des Antilles et de la Guyane françaises)

Direction

Directrice générale

Évelyne ANGÉLIQUE

IMPLANTATIONS RÉGIONALES

Agences locales

Martinique

Centre Commercial « La Galléria » 2
97232 LE LAMENTIN
Tél. : 05 96 50 48 70 - Fax : 05 96 50 83 53
Activités : ● ▲ ■

Guyane

3125, Route d'Attila Cabassou
97354 REMIRE-MONTJOLY - CAYENNE
Tél. : 05 94 31 32 39 - Fax : 05 94 31 37 44
Activités : ● ▲ ■ ◆

● Institution Agirc-Arrco ■ Institution de prévoyance ◆ Institution de gestion de retraite supplémentaire
▲ Mutuelle, union de mutuelles ou société d'assurances mutuelles ✱ Autre organisme

● Accueil ▲ Adhésion ■ Traitements des dossiers ◆ Action sociale



BTPR Agirc-Arrco (CRR-BTP)

Caisse régionale de retraite du Bâtiment et des Travaux Publics des Antilles et de la Guyane françaises



Fortuné BIBRAC
Président



Harry WALLACE
Vice-président



Évelyne ANGÉLIQUE
Directrice

Institution de retraite complémentaire

régie par le code de la Sécurité sociale, membre de l'Agirc-Arrco

Catégorie : Institution des DOM n° **CSN F820**

Conseil d'administration

Date du dernier renouvellement : 1^{er} mars 2019

Durée du mandat des administrateurs : 4 ans

Collège des employeurs

Titulaires

Jean-Claude ARNOUX

Jean-Paul BENEDETTI

Fortuné BIBRAC

Didier FONTAINE

Thierry GREGOIRE

Pascal LABRIET

Philippe MICHAUX

Jean-Louis NESMON

Denise NEWTON

Steve PATOLE

Guy PHIBEL

1 siège à pourvoir (SEBTPAM)

1 siège à pourvoir (FRBTP)

Collège des salariés

Titulaires

Ernest ATHANASE (CGTM)

Saturnin BENUFFE (FTC-CGTG)

Olivier CAMALET (FTC-CGTG)

Danièle ERTUS (UD-CFTC)

Nicolas FÉLICITÉ (FTC-CGTM/FSM)

Charles FILON (UD-FO)

Claude JEAN-BAPTISTE (CDTG-CFDT)

Bruno JOSEPH (CTU)

Georges LANDRY (UTG)

Mickaël MALBOROUGT (CTU)

Al Nour Joanny MERTOSÉTIKO (UTG)

Gérard TOTO (CSTM)

Harry WALLACE (FTC-CGTG)

Siège social :

Rue Amédée-Abarre

97139 ABYMES

Tél. : 05 90 82 22 57

Fax : 05 90 91 79 47

Convention de partenariat technique signée avec
PRO BTP et la fédération ARRCO le 25 juin 2014.

Agrément ministériel

Date et numéro : 7 août 1975 – 932/A

BTPR Agirc-Arrco



Direction

Directrice

Évelyne ANGÉLIQUE

GROUPEMENT DE FAIT



Murielle JABÈS
Présidente



Alain BENJAMIN
Vice-président



Lionel MOUNGALI
Directeur général

Conseil d'administration

Date du dernier renouvellement : 8 janvier 2019

Durée du mandat des administrateurs : 4 ans

Collège des employeurs

Carolle CLEREMBEAU
Didier DAHAN
Jean-Luc DE POYEN
Georges DOQUIN
Margot FRANCOIS
Jocelyne HATCHI
Murielle JABÈS
Éric LECLERC
Victor-John THIBUS
1 siège à pourvoir

Collège des salariés

Harry ALET (CGTG)
Alain BENJAMIN (CFE-CGC)
Yvon CHRISTINE (CGTG)
Max DATIL (CFDT)
Murielle FREMONT (CFDT)
Cédric GEOLIER (CFDT)
Georges-Henri GUIOUGOU (CFTC)
Raoul LEBRAVE (CFE-CGC)
2 sièges à pourvoir

Siège social :

Immeuble « PAPILLON »
Lieu-dit Dothémare
97139 LES ABYMES
Tél. : 05 90 21 20 20
Fax : 05 90 91 22 22
www.cgrr.fr

Date de création

Juillet 1973

Organismes membres du groupement de fait

- CGRR Agirc-Arrco (Caisse guadeloupéenne de retraites par répartition)
- * PREREVA (Organisme de formation)

Direction

Directeur général

Lionel MOUNGALI

CGRR Agirc-Arrco

Caisse Guadeloupéenne de Retraites par Répartition



Murielle JABÈS
Présidente



Alain BENJAMIN
Vice-président



Lionel MOUNGALI
Directeur général

Institution de retraite complémentaire
régie par le code de la Sécurité sociale, membre de l'Agirc-Arrco

Catégorie : Institution des DOM n° **CSN F810**

Conseil d'administration

Date du dernier renouvellement : 8 janvier 2019

Durée du mandat des administrateurs : 4 ans

Collège des employeurs

Titulaires

Carolle CLEREMBEAU

Didier DAHAN

Jean-Luc DE POYEN

Georges DOQUIN

Margot FRANCOIS

Jocelyne HATCHI

Murielle JABÈS

Éric LECLERC

Victor-John THIBUS

1 siège à pourvoir

Collège des salariés

Titulaires

Harry ALET (CGTG)

Alain BENJAMIN (CFE-CGC)

Yvon CHRISTINE (CGTG)

Max DATIL (CFDT)

Murielle FREMONT (CFDT)

Cédric GEOLIER (CFDT)

Georges-Henri GUIOUGOU (CFTC)

Raoul LEBRAVE (CFE-CGC)

2 sièges à pourvoir

Siège social :

Immeuble « PAPILLON »

Lieu-dit Dothémare

97139 LES ABYMES

Tél. : 05 90 21 20 20

Fax : 05 90 91 22 22

www.cgrr.fr

Convention de partenariat technique signée
avec AG2R LA MONDIALE et la fédération ARRCO
le 10 novembre 2014.

Agrément ministériel

Date et numéro : 10 mai 1974 – 926/A



Bureau du conseil d'administration

Collège des employeurs

Présidente

Murielle JABÈS

Membres du bureau

Carolle CLEREMBEAU

Didier DAHAN

Jean-Luc DE POYEN

Éric LECLERC

Collège des salariés

Vice-président

Alain BENJAMIN (CFE-CGC)

Membres du bureau

Yvon CHRISTINE (CGTG)

Max DATIL (CFDT)

Cédric GEOLIER (CFDT)

Raoul LEBRAVE (CFE-CGC)

Direction

Directeur général

Lionel MOUNGALI

Association loi 1901



Jacques BHUGON
Président



Arjouhousen MAHAMADALY
Vice-président



Thierry BENBASSAT
Directeur général

Conseil d'administration de l'association sommitale

Date du dernier renouvellement : 27 décembre 2018

Durée du mandat des administrateurs : 4 ans

Collège des employeurs

Gérard d'ABBADIE
Henri BÉDIER
Arjouhousen MAHAMADALY
Bernard PICARDO
Dominique ROBERT

Collège des salariés

Jacques BHUGON (CGTR)
Nicolas CARMi (UD-FO)
Alain DALLEAU (CFTC)
Béatrice GALIMÉDE (CFDT)
1 siège à pourvoir

Siège social :

2 bis, ruelle Pavée
BP 1071
97482 - SAINT-DENIS CEDEX
Tél.: 02 62 90 01 00
Fax : 02 62 90 80 00
www.groupecrc.com

Date de création

Octobre 1997

Organismes membres de l'association sommitale

- CRR Agirc-Arrco (Caisse réunionnaise de retraites complémentaires)
- CRP (Caisse réunionnaise de prévoyance)

Direction

Directeur général

Thierry BENBASSAT

IMPLANTATIONS RÉGIONALES

Agences locales

Agence Sud

56, bd Hubert Delisle
97410 SAINT PIERRE
Tél. : 02 62 90 01 00
Fax : 02 62 35 64 35

Agence Est

9, rue Payet
97440 SAINT ANDRÉ
Tél. : 02 62 90 01 00

Agence Ouest

14, rue Eugène Dayot
97460 SAINT PAUL
Tél. : 02 62 90 01 00
Fax : 02 62 35 64 35

Agence Nord

2 bis ruelle Pavée
97400 SAINT DENIS
Tél. : 02 62 90 01 00
Fax : 02 62 90 80 00

CRR Agirc-Arrco

Caisses Réunionnaises de Retraites Complémentaires



Henri BÉDIER
Président



Nicolas CARMi
Vice-président



Thierry BENBASSAT
Directeur général

Institution de retraite complémentaire

régie par le code de la Sécurité sociale, membre de l'Agirc-Arrco

Catégorie : Institution des DOM n° **CSN F830**

Conseil d'administration

Date du dernier renouvellement : 27 décembre 2018

Durée du mandat des administrateurs : 4 ans

Collège des employeurs

Titulaires

Henri BÉDIER
Katia GRONDIN
Arjouhousen MAHAMADALY
Moïse NICE
Morgane PALMIERI
Vincent PEYRIÈRE
Bernard PICARDO
Dominique ROBERT
Martine SHOCK
Florent THIBAUT

Collège des salariés

Titulaires

Stéphanie AMO (UD-FO)
Jacky BALMINE (CGTR)
Jacques BHUGON (CGTR)
Nicolas CARMi (UD-FO)
Mario CORBEAU (CFDT)
Béatrice GALIMÈDE (CFDT)
Daniel LACOUTURE (CFE-CGC)
Jean Yannis LAURENT (CFTC)
Alain NATIVEL (CFE-CGC)
Jean-Marie TÉCHER (CFTC)

Siège social :

2 bis, ruelle Pavée
BP 1071
97482 - SAINT-DENIS CEDEX
Tél. : 02 62 90 01 00
Fax : 02 62 90 80 00
www.groupeccr.com

Convention de partenariat technique signée
avec MALAKOFF MÉDÉRIC et la fédération ARRCO
le 10 février 2015.

Agrément ministériel

Date et numéro : 22 juillet 1977 – 944/A

Bureau du conseil d'administration

Collège des employeurs

Président

Henri BÉDIER

Collège des salariés

Vice-président

Nicolas CARMi (UD-FO)

Direction

Directeur général

Thierry BENBASSAT

IRCEM Emplois de la famille ●



Danielle JOURNO
Présidente



France GROLIN
Vice-présidente



Jean-Charles GROLLEMUND
Directeur général

Association sommitale

GROUPE IRCEM Association loi 1901

Conseil d'administration de l'association sommitale

Date du dernier renouvellement : 1^{er} janvier 2020

Durée du mandat des administrateurs : 4 ans

Collège des employeurs

Thibaut BRODIN
Valérie DUFOI
France GROLIN
Pierre MILLET
Jean-Pierre PIERRET
Dominique PINEAU
Nadine PRADIER
Michel SAINT-JEANNET
Jean VERGNAUD
Arnaud VERSPIEREN

Collège des salariés

Véronique BLANPAIN (FGTA-FO)
Jérôme DEPAIX (CFTC)
Chantal GOUIN (CGT)
Françoise JOBERT (CFE-CGC)
Danielle JOURNO (CGT)
Anouar KENZEDDINE (CFDT)
Dominique-Sophie LIOT (CFE-CGC)
Danièle MARECHAL (CFDT)
Jean-Jacques POUJADE (FGTA- FO)
Aurélien SAGEZ (CFTC)

Siège social :

261, av. des Nations-Unies
59672 ROUBAIX CEDEX 1

Tél. : 03 20 45 57 00

www.ircem.com

<https://www.ircem.eu/contact>

Date de création

1^{er} janvier 2000



Organismes membres de l'association sommitale

- IRCEM Agirc-Arrco (Institution de retraite complémentaire professionnelle pour les employés de particuliers)
- IRCEM-Prévoyance (Institution de prévoyance des employés de particuliers)
- ▲ IRCEM-Mutuelle

Direction

Directeur général

Jean-Charles GROLLEMUND



France GROLIN
Présidente



Françoise JOBERT
Vice-présidente



Jean-Charles GROLLEMUND
Directeur général

Institution de retraite complémentaire
régie par le code de la Sécurité sociale, membre de l'Agirc-Arrco

Catégorie : Institution professionnelle n° **CSN F155**

Conseil d'administration

Date du dernier renouvellement : janvier 2019

Durée du mandat des administrateurs : 4 ans

Collège des employeurs

Thibaut BRODIN
Françoise DUPUY
France GROLIN
Dorothee JOLY
Stéphane LEBRUN
Salomé MEIERS NAEM
Pierre MILLET
Nadine PRADIER
Jean VERGNAUD
Arnaud VERSPIEREN

Collège des salariés

Véronique BLANPAIN (FGTA-FO)
Jérôme DEPAIX (CFTC)
Nadine GONTIER (CFDT)
Chantal GOUIN (CGT)
Françoise JOBERT (CFE-CGC)
Danielle JOURNO (CGT)
Dominique-Sophie LIOT (CFE-CGC)
Danièle MARECHAL (CFDT)
Jean-Jacques POUJADE (FGTA-FO)
Aurélien SAGEZ (CFTC)

Siège social :

261, av. des Nations-Unies
59672 ROUBAIX CEDEX 1

Tél. : 03 20 45 57 00

www.ircem.com

<https://www.ircem.eu/contact>

Agrément ministériel

Date et numéro : 14 février 1973 – 920

IRCEM Agirc-Arrco



Bureau du conseil d'administration

Collège des employeurs

Présidente

France GROLIN

Membres du bureau

Thibaut BRODIN

Pierre MILLET

Nadine PRADIER

Jean VERGNAUD

Collège des salariés

Vice-présidente

Françoise JOBERT (CFE-CGC)

Membres du bureau

Jérôme DEPAIX (CFTC)

Danielle JOURNO (CGT)

Danièle MARECHAL (CFDT)

Jean-Jacques POUJADE (FGTA-FO)

Direction

Directeur général

Jean-Charles GROLLEMUND



Jacques TECHER
Président



Michel SEYT
Vice-président



Christian SCHMIDT de LA BRÉLIE
Directeur général

Siège social :

4, rue Georges Picquart
75017 PARIS
Tél. 01 71 39 15 15
Fax : 05 90 91 22 22
www.klesia.fr

Siège administratif

1-13, rue Denise Buisson
93491 MONTREUIL-SOUS-BOIS
CEDEX
174, rue de Charonne
75011 PARIS

Association sommitale

KLESIA Association loi 1901

Conseil d'administration

Date du dernier renouvellement : 21 juin 2018

Durée du mandat des administrateurs : 4 ans

Collège des employeurs

Pascal BARRE
Hervé BECAM
Didier CHENET
Michel CLAIR
Robert FARCY
Catherine GRANDPIERRE-MANGIN
Antoine LAJOANIE
Thibault LANXADE
Pascal LE GUYADER
Bruno de MONPLANET
David MORIN
Jean-Christophe PIC
Michel SEYT
Patrick VILLESSOT
Jean-Louis VINCENT

Collège des salariés

Paul-Henri BARRANCO (CGT)
Frédéric BERARD (CFE-CGC)
Stéphane BOURGEON (CFDT)
Guillaume CADART (CFTC)
Patrice CLOS (CGT-FO)
Patrick COUTAUD (CGT-FO)
Serge DOUCET (CFDT)
Thierry DOUINE (CFTC)
Laurence FRANCESCHINI (CFE-CGC)
Ourida ITIM (CFDT)
Michel PARINET (CFTC)
René ROCHE (CFE-CGC)
Jacques TECHER (CGT-FO)
Jérôme VÉRITÉ (CGT)
Willy WAILLIEZ (CGT)

Membres consultatifs

Dominique BALLE
Jean-Pierre GROUARD
David OLLIVIER LANNUZEL



Création du groupe

KLESIA est issu du rapprochement des groupes D&O et MORNAY à effet du 4 juillet 2012.

Organismes membres de l'association sommitale

- KLESIA Agirc-Arrco
- CARCEPT (Caisse autonome de retraite complémentaire et de prévoyance du transport)
- CARCEPT Prévoyance
- IPRIAC (Institution de prévoyance « Inaptitude à la conduite »)
- KLESIA Prévoyance
- ◆ CRPB-AFB (Caisse de retraites du personnel de banques AFB)
- ▲ CARCEPT Accident
- ▲ KLESIA Mut'
- * AGECEFA-Voyageurs (Association de gestion du congé de fin d'activité voyageurs)
- * FONGECFA-Transport (Fonds de gestion du congé de fin d'activité marchandises)

Autres membres du groupe

- ▲ Mutuelle Carcept Prev
- * Association de Prévoyance du Groupe KLESIA
- * Association KLESIA TNS
- * Association Paritaire Prévoyance Retraite (APPR)
- * D'Omissimo Services, services à la personne
- * Fondation d'entreprise Carcept Prev
- * GIE KLESIA Mut' Gestion
- * GIE HCR
- * GIE KLESIA Cotisation
- * GIE KLESIA Trésorerie
- * Informatique Santé Prévoyance
- * KERPSAD Courtage, cabinet de courtage
- * KLESIA Assurances, Groupe Assurantiel de Protection Sociale
- * KLESIA Finances, société de gestion de portefeuille
- * KLESIA Immobilier, cabinet d'administration de biens
- * KLESIA SA, société d'assurances
- * MCCA, société de courtage
- * Société de Groupe d'Assurance Mutuelle KLESIA ASSURANCES

Direction

Directeur général

Christian SCHMIDT de LA BRÉLIE

IMPLANTATIONS RÉGIONALES

Délégations commerciales régionales

Délégation commerciale Grand Ouest

Immeuble « Epsilon »
8, av. Henri-Fréville - BP 10704
35207 RENNES CEDEX 2
Dépts : 16, 17, 22, 23, 24, 29, 35, 40, 47,
49, 53, 56, 64, 72, 79, 85, 86, 87
Activités : ● ◆

Délégation commerciale Nord-Est

7, rue du Grand Rabbin Haguenauer
54053 NANCY
Dépts : 02, 08, 10, 21, 25, 39, 51, 52,
54, 55, 57, 58, 59, 60, 62, 67, 68,
70, 71, 80, 88, 89, 90
Activités : ● ◆

Délégation commerciale Grand Sud

65, bd Vivier Merle
69482 LYON CEDEX 03
Dépts : 01, 03, 04, 05, 06, 07, 09, 11,
12, 13, 15, 20, 26, 30, 31, 32, 34,
38, 42, 43, 46, 48, 63, 65, 66, 69,
70, 74, 81, 82, 83, 84, 89
Activités : ● ◆

Délégation commerciale N.I.C. (Nord, Île-de-France, Centre)

Immeuble « Strato »
4, rue Georges-Picquart
75017 PARIS
Dépts : 14, 18, 27, 28, 36, 37, 41, 45, 50,
61, 75, 76, 77, 78, 91, 92, 93, 94, 95
Activités : ● ◆

Directions de gestion

Service Client Entreprises et Particuliers :

Tél : 01 71 39 15 15
Adresse de correspondance :
1-13, rue Denise Buisson
93554 MONTREUIL CEDEX

Action sociale :

Tél : 09 69 39 00 54 (appel non surtaxé)
Courriel & Adresse de correspondance :
utiliser le formulaire de contact sur klesia.fr

Centre-Océan

75, bd Denfert-Rochereau - CS 80087
16103 COGNAC CEDEX
Activités : ▲ ■
Entreprise, liquidation, gestion allocataires

Sud-Ouest

5, esp. Compans Caffarelli
Bd Lascrosses
31097 TOULOUSE CEDEX 9
Activités : ▲ ■
Entreprise, liquidation, plate-forme tél.

Méditerranée

« Le Triangle »
26, allée Jules Milhau
34263 MONTPELLIER CEDEX 2
Activités : ▲ ■
Entreprise, liquidation, centre de numérisation

Centre-Est

65, bd Vivier-Merle
69482 LYON CEDEX 03

Activités : ▲ ■

Entreprise, liquidation, contentieux

**Sites de Paris
et Région Parisienne****Direction de Gestion Paris 1
(Batignolles)**

22, rue Georges Picquart
75086 PARIS CEDEX 17

Activités : ▲ ■

Entreprise retraite, entreprise grands
comptes, contentieux

**Direction de Gestion Paris 2
(Montreuil)**

1-13, rue Denise Buisson
93554 MONTREUIL CEDEX

Activités : ● ■

Particuliers service global aux actifs (SGA),
liquidation, gestion allocataires,
plate-forme tél., centre de numérisation



René ROCHE
Président



Michel CLAIR
Vice-président



**Christian SCHMIDT
de LA BRÉLIE**
Directeur général

Siège social :

4, rue Georges Picquart
75017 PARIS
Tél. 01 71 39 15 15
www.klesia.fr

Siège administratif :

1-13, rue Denise-Buisson
93491 MONTREUIL-SOUS-BOIS
CEDEX

174, rue de Charonne
75011 PARIS

Institution de retraite complémentaire

régie par le code de la Sécurité sociale, membre de l'Agirc-Arrco

Catégorie : Institution interprofessionnelle n° **CSN F020**

Conseil d'administration

Date du dernier renouvellement : 7 février 2019

Durée du mandat des administrateurs : 4 ans

Collège des employeurs

Guillaume AUTIER
Hervé BECAM
Daniel BURLET
Michel CLAIR
Jean-Virgile CRANCE
Suzanne COTE-POEVER
Amable-Jérôme DORIA
Philippe ETOURNEAU
Robert FARCY
Catherine GRANDPIERRE-MANGIN
Pascale GUERIN-LAFFINEUR
Catherine HOURTIGUET
Antoine LAJOANIE
Pascal LE GUYADER*
Florent MOREAU
David MORIN
Marie-Christine OGHLY
Clotilde RAES
Marc SAINT-OUEN
Pierre TULARD

Collège des salariés

Alexandra-Grazyna BIALKA (CFTC)*
Christian BILLEBAULT (CFTC)
Patrick COUTAUD (CGT-FO)
Arnaud de BRIENNE (CFE-CGC)
Serge DOUCET (CFDT)
Sylvie DURAND (CGT)
Laurence FRANCESCHINI (CFE-CGC)
Philippe GARAUDE (CFDT)
Carine GENIAUT (CFTC)
Ourida ITIM (CFDT)*
Marie-Pierre JUYOUX (CFDT)
Christian LANTHEAUME (CGT-FO)
Michel PARINET (CFTC)
Mickael PERIOU (CGT)
Denis RAGUET (CGT-FO)
Sabine REYNOSA (CGT)
René ROCHE (CFE-CGC)
Jacques TECHER (CGT-FO)
Michel VARGAS (CFE-CGC)
Willy WAILLIEZ (CGT)

* Membre du conseil d'administration Agirc-Arrco

**Ancien sigle :**

Fusion de KLESIA Retraite Agirc et KLESIA Retraite Arrco au 1^{er} janvier 2019.

Agrément ministériel

Date et numéro : 4 juin 1952 – 576/A

Bureau du conseil d'administration

Collège des employeurs

Vice-président

Michel CLAIR

Membres du bureau

Hervé BECAM

Robert FARCY

Catherine GRANDPIERRE-MANGIN

Pascal LE GUYADER*

Collège des salariés

Président

René ROCHE (CFE-CGC)

Membres du bureau

Patrick COUTAUD (CGT-FO)

Ourida ITIM (CFDT)*

Michel PARINET (CFTC)

Willy WAILLIEZ (CGT)

Direction

Directeur général

Christian SCHMIDT de LA BRÉLIE

* Membre du conseil d'administration Agirc-Arrco



Eric HUGON
Président



Désignation en cours
Vice-président



Christian SCHMIDT
de LA BRÉLIE
Directeur général

Siège social :

4, rue Georges Picquart
75017 PARIS
Tél. 01 71 39 15 15
www.klesia.fr

Siège administratif :

1-13, rue Denise-Buisson
93491 MONTREUIL-SOUS-BOIS
CEDEX

174, rue de Charonne
75011 PARIS

Institution de retraite complémentaire

régie par le code de la Sécurité sociale, membre de l'Agirc-Arrco

Catégorie : Institution interprofessionnelle n° **CSN F150**

Conseil d'administration

Date du dernier renouvellement : 7 février 2019

Durée du mandat des administrateurs : 4 ans

Collège des employeurs

Titulaires

Jean-Luc BRES
Patrice GRAVELLIER
Dominique HUNAUULT
Laurence LECHAPTOIS
Nadine LEFEBVRE
Emmanuelle LOPES
Nicole MAGAR
Laurent MIGNOT
Fabrice PERRIN
Catherine PONS *
Jean-Marc RIVERA
Frédérique SAMSON
Michel SEYT

2 sièges à pourvoir

Suppléants

Caroline AUGE
Jean-Sébastien BARRAULT
Herveline GILBERT-PERRON
Jacques MAIGNIER
Fabienne RINI

Collège des salariés

Titulaires

Stéphane BOURGEON (CFDT)
Alain BOURNEUF (CGT)
Ariane DALPHRASE (CFTC)
Jean-Pierre DOS SANTOS (CFE-CGC)
Thierry DOUINE (CFTC)
Gérard GIORDANA (CGT)
Jean-Philippe HEYMANS (CGT)
Éric HUGON (CFDT)
Jacky LABELLE (CFDT)
Antoine LUSSO (CGT-FO)
Fernando MARTINS (CGT-FO)
Christian NUZZO (CGT-FO)
Driss SAADOUNE (CGT)
Denis SCHIRM (CFDT)
Pierrick TERNOIS (CFDT)

Suppléants

Olivier ETHEVE (CFDT)
Michel FINARD (CGT-FO)
Yves FLOQUET (CFE-CGC)
Alain LACQUEMENT (CGT)
Nicolas PEYROT (CFTC)

* Membre du conseil d'administration Agirc-Arrco



Bureau du conseil d'administration

Collège des employeurs

Vice-président

Désignation en cours

Trésorier Adjoint

Michel SEYT

Secrétaire

Frédérique SAMSON

Membres du bureau

Catherine PONS *

Jean-Marc RIVERA

Collège des salariés

Président

Éric HUGON (CFDT)

Trésorier

Christian NUZZO (CGT-FO)

Secrétaire adjoint

Jean-Pierre DOS SANTOS (CFE-CGC)

Membres du bureau

Thierry DOUINE (CFTC)

Gérard GIORDANA (CGT)

Direction

Directeur général

Christian SCHMIDT de LA BRÉLIE

* Membre du conseil d'administration Agirc-Arrco



Alain GAUTRON
Président



Bernard LEMÉE
Vice-président



Thomas SAUNIER
Directeur général

Siège social :

21, rue Laffitte

75317 PARIS CEDEX 09

Tél. : 01 56 03 34 56

www.malakoffhumanis.com

Association sommitale

MALAKOFF HUMANIS Association loi 1901

Conseil d'administration de l'association sommitale

Date du dernier renouvellement : 1^{er} janvier 2019

Durée du mandat des administrateurs : 4 ans

Collège des employeurs

Lysiane BERTHIER
Arnaud COUSIN
Pierre-Luc DAUBIGNEY
Franck DUCLOS
Stéphanie GAZEL
Thierry GREGOIRE
Pierre GROISY
Yves LAQUEILLE
Bernard LEMÉE
Géraldine MAGNAN
Bruno PASINI
Hélène RENAUD
Philippe SANSY
Patricia SEVAULT
Bernard WEILL

Collège des salariés

Catherine AUZENDA (CFTC)
Christine DIEBOLD (CFE-CGC)
Nadine DUBOE (CGT-FO)
Christophe DUMAS (CFE-CGC)
Frédérique DURIEUX (CFDT)
Philippe FRAYSSE (CGT-FO)
Alain GAUTRON (CGT-FO)
Philippe MUSSOT (CFDT)
Catherine NINGRES (CGT)
Francis OROSCO (CFTC)
Dominique PLUMION (CFDT)
Pierre PLUQUIN (CGT)
Frédéric ROMAIN (CFTC)
Aurélien SOUSTRE (CGT)
Bernard VALETTE (CFE-CGC)

Membres consultatifs

Jacques BERRUET
Christian D'ACHON
Jean-Luc GARDE
Jean-Philippe GRIVA
Guy MOUCHONAY
Michel VILLATTE



Création du groupe

Le 1^{er} janvier 2019, les groupes Humanis et Malakoff Médéric ont fusionné pour créer le groupe Malakoff Médéric Humanis, devenu MALAKOFF HUMANIS le 1^{er} janvier 2020.

Organismes membres de l'association sommitale

- Malakoff Humanis International Agirc-Arrco
- Malakoff Humanis Agirc-Arrco
- Malakoff Humanis Prévoyance
- IPSEC Prévoyance
- CAPREVAL
- INPR (Institution nationale de prévoyance des représentants)
- ▲ Radiance Mutuelle
- ▲ Mutuelle de l'Industrie du Pétrole
- ▲ Malakoff Humanis Nationale
- ▲ Mutuelle Renault
- ▲ CMAV (Caisse mutuelle d'assurance sur la vie)
- ▲ Mutuelle Malakoff Humanis
- ▲ Énergie Mutuelle

Autres membres du groupe

- ▲ Union de Groupe Mutualiste Humanis
- * Holding Malakoff Humanis S.A.
holding des sociétés financières et d'assurances
- * Développement Pléiade S.A.
- * GPA, groupement de prestations de services

Autres membres du groupe (suite)

- * MALAKOFF HUMANIS Assurances S.A., société d'assurance
- * MALAKOFF HUMANIS Formation S.A.S.U.
- * MALAKOFF HUMANIS GESTION D'ACTIFS S.A., société de gestion d'actifs
- * MALAKOFF HUMANIS SERVICES GESTION S.A., société de prestations de services
- * EPSSENS S.A.
société de gestion d'épargne salariale
- * R2E S.A., société d'assurance
- * SOPRESA S.A., société de gestion de prestations de services
- * Malakoff Humanis Service, société de courtage
- * URCREP (Union nationale pour le recouvrement des cotisations de retraite de l'enseignement privé)
- * AUXIA, société d'assurance
- * QUATREM, société d'assurance
- * Association de Moyens Assurances de Personnes (AMAP)
- * Association de Moyens Retraite Complémentaire (AMRC)
- * SGAM Malakoff Humanis
- * UGM AGILIS
- * UGM MM MUT

Direction

Directeur général

Thomas SAUNIER

IMPLANTATIONS RÉGIONALES

Centres de gestion

Marseille

(Retraite complémentaire et assurance)
2, bd de Gabès - CS 20005
13272 MARSEILLE
Tél. : 04 91 16 61 61 - Fax : 04 91 16 61 99

Tours

(Retraite complémentaire)
19, rue Edouard Vaillant
37942 TOURS CEDEX 9
Tél. : 02 47 60 29 61 - Fax : 02 47 60 10 25

Saint-Étienne

(Retraite complémentaire)
33, rue des Docteurs-Charcot
42031 SAINT-ÉTIENNE CEDEX 2
Tél. : 04 77 81 12 12 - Fax : 04 77 81 13 13

Roanne

(Retraite complémentaire)
34, pl. Promenades Populle - BP 76
42302 ROANNE CEDEX
Tél. : 04 77 44 06 50 - Fax : 04 77 71 84 77

Saint-Jean de Braye

(Retraite complémentaire)
78, av. Charles-Péguy
45805 SAINT-JEAN-DE-BRAYE CEDEX
Tél. : 02 38 60 60 98 - Fax : 02 38 60 61 90

Angers

(Assurance)
5, esp. de la Gare
49906 ANGERS CEDEX 9
Tél. : 02 41 36 40 40 - Fax : 02 41 73 35 66

Metz

(Assurance)
10-12, av. François Mitterrand
57070 METZ CEDEX 3
Tél. : 03 87 52 36 01 - Fax : 03 87 74 19 27

Le Mans

(Assurance)
5, cour Étienne Jules Marey
72018 LE MANS CEDEX 2
Tél. : 02 43 51 12 12 - Fax : 02 43 51 10 90

Paris - Chevaleret

(Assurance)
2, rue Clisson
75013 Paris
Tél. : 01 58 10 77 00

Fontenay-sous-bois

(Assurance)
Grisson-21, rue Roger Salengro
94120 FONTENAY-SOUS-BOIS
Tél. : 01 58 82 55 55
(Assurance)
4, pl. du Général de Gaulle
94120 FONTENAY-SOUS-BOIS
Tél. : 01 58 82 55 55

Blois - La Chaussée-Saint-Victor

(Assurance)
Le Campus
4-6, rue Bretonneau
41260 LA CHAUSSEE-SAINT-VICTOR
Tél. : 02 54 57 44 44

Lille

(Assurance)
8, bd Vauban - CS 5000
59043 LILLE
Tél. : 03 20 63 36 36

Lyon

(Assurance)
Le Britannia B (4-12 et 13^{ème} étages)
20, bd Eugène Deruelle
60432 LYON
Tél. : 04 72 84 51 51



Montpellier

(Assurance)
348, rue du Puech Villa –
Par Euro Médecine
34183 MONTPELLIER
Tél : 04 67 61 53 53

Rouen

(Assurance)
Immeuble Bretagne
57, av. de Bretagne BP120
76125 ROUEN
Tél : 02 32 81 31 31

Saint-Herblain

(Assurance)
1, av. des lions
44800 SAINT-HERBLAIN
Tél : 02 40 37 24 46

Saran

(Assurance)
303, rue Gabriel Debacq
45770 SARAN
et 700, rue de la Tuilerie
45770 SARAN
Tél : 01 58 82 42 39

Strasbourg

35, av. de la Paix
67000 STRASBOURG
Tél : 03 28 03 20 23

Paris - Laffitte

(Retraite complémentaire & Assurance)
21, rue Laffitte
75317 PARIS CEDEX 09
Tél. : 01 56 03 34 56 - Fax : 01 56 03 45 67

Paris - Nationale

(Retraite complémentaire & Assurance)
56-60, rue Nationale
75649 PARIS CEDEX 13
Tél. : 01 57 27 25 49 - Fax : 01 45 86 83 00

Saint-Quentin-en-Yvelines

(Retraite complémentaire & Assurance)
4, rue de la Redoute
78288 GUYANCOURT CEDEX
Tél. : 01 30 44 88 12 - Fax : 01 30 44 48 88

Régions commerciales

Région Paris - Île-de-France

Aulnay, Val de Fontenay, Boulogne,
Cergy, Évry, Maisons-Alfort, Paris-Laffitte,
Paris-Chevaleret, Malakoff
Tél. : 01 60 79 55 56

Région Sud-Est

Annecy, Besançon, Chalon-sur-Saône,
Chambéry, Grenoble, Lyon, Valence,
Marseille, Nice
Tél. : 04 73 44 74 95

Région Nord-Est

Amiens, Charleville-Mézières,
Dunkerque, Lille, Metz, Nancy,
Reims, Strasbourg, Troyes, Valenciennes,
Arras, Belfort
Tél. : 03 25 43 55 16

Région Sud-Ouest

Bordeaux, Montpellier, Pau, Toulouse,
Perigny, Clermont-Ferrand, Limoges,
Saint-Étienne
Tél. : 05 62 30 24 96

Région Ouest

Angers, Caen, Le Havre, Le Mans,
Lorient, Nantes, Rennes, Rouen, Tours,
Cholet, Orléans, Vannes, Blois, Saran
Tél. : 02 99 27 46 21



IMPLANTATIONS RÉGIONALES (suite)

Délégations régionales

Nice

37, bd Carabacel
06046 NICE CEDEX 1
Tél. : 04 93 13 36 63
Dépts : 04, 05, 06, 20

Marseille

2, bd de Gabès - CS 20005
13272 MARSEILLE CEDEX 8
Tél. : 04 91 16 61 36
Dépts : 13, 83, 84

Caen

28, av. de Garbsen
14200 HÉROUVILLE SAINT-CLAIR
Tél. : 02 35 19 24 52
Dépts : 14, 50, 61

Valence

« Le Forum »
7, av. de Verdun
26000 VALENCE
Tél. : 04 75 78 24 90
Dépts : 07, 26

Toulouse

« Le Médéric »
3, rue Alaric II - BP 88015
31080 TOULOUSE
Tél. : 05 62 30 14 14
Dépts : 09, 12, 31, 32, 46, 65, 81, 82

Bordeaux

« Cité Mondiale »
23, Parvis des Chartrons
33074 BORDEAUX CEDEX
Tél. : 05 57 14 20 02
Dépts : 16, 17, 24, 33, 47

Montpellier

« Les Centuries III »
111, pl. Pierre Duhem
34000 MONTPELLIER
Tél. : 04 67 07 32 85
Dépts : 11, 30, 34, 48, 66

Rennes

« Cap Nord »
1, allée Marie Berhaut - CS 81105
35011 RENNES CEDEX
Tél. : 02 99 27 46 36
Dépts : 22, 29, 35

Nantes

Immeuble « Les 3 Lions »
1, av. des Lions
44800 SAINT-HERBLAIN
Tél. : 02 40 20 67 20
Dépts : 44, 85

Orléans

« Sénermont »
62, av. Charles Péguy
45800 SAINT-JEAN-DE-BRAYE
Tél. : 02 38 78 10 01
Dépts : 18, 28, 45, 41

Angers

5, esp. de la Gare
49906 ANGERS CEDEX 9
Tél. : 02 41 36 40 84
Dépts : 16, 49, 79, 86, 87

Metz

10-12, av. François Mitterrand
57070 METZ
Tél. : 03 83 19 32 50
Dépts : 54, 55, 57, 88

Lille

8, bd Vauban
59000 LILLE
Tél. : 03 20 06 87 00
Dépts : 59

**Clermont-Ferrand**

21, allée Évariste Gallois
63170 AUBIÈRE
Tél. : 04 73 44 74 80
Dépts : 03, 15, 19, 63

Strasbourg

35, av. de la Paix
67000 STRASBOURG CEDEX
Tél. : 03 88 45 33 00
Dépts : 67, 68, 90

Lyon

5, rue Juliette Récamier
69456 LYON CEDEX 06
Tél. : 04 72 83 23 61
Dépts : 01, 69

Chalon-sur-Saône

7, rue Denon - BP 303
71107 CHALON-SUR-SAÔNE CEDEX
Tél. : 03 85 48 17 39
Dépts : 21, 25, 39, 58, 70, 71

Le Mans

5, cour Étienne-Jules-Marey
72018 LE MANS CEDEX 2
Tél. 02 43 51 10 81
Dépts : 53, 72

Paris - Chevaleret

2, rue de Clisson
75013 PARIS
Tél. : 01 58 10 17 17
Dépt : 75 (1^{er}, 2^e, 3^e, 4^e, 5^e, 6^e, 10^e, 11^e, 12^e,
13^e, 14^e, 15^e, 19^e, 20^e arrdts)

Paris - Laffitte

21, rue Laffitte
75009 PARIS
Tél. : 01 56 03 15 55
Dépts : 75 (7^e, 8^e, 9^e, 16^e, 17^e, 18^e arrdts), 97

Anncy

Immeuble « Le Tourville »
4, av. de Chambéry - BP 2261
74011 ANNECY CEDEX
Tél. : 04 50 10 05 80
Dépts : 73, 74

Évry

Bâtiment « Carré Haussmann »
52, bd de l'Yerres
91000 ÉVRY
Tél. : 01 60 79 52 00
Dépts : 77, 91

Malakoff

141, rue Paul Vaillant Couturier
92240 MALAKOFF
Tél. : 01 80 73 60 13
Dépt : 92

Val de Fontenay

« La Grande Nef »
3, rue de Bondy
93600 AULNAY-SOUS-BOIS
Tél. : 01 48 19 20 95
Dépts : 93, 94

Cergy-Pontoise

Immeuble « Le Grand Axe »
10, bd de l'Oise
95000 CERGY-PONTOISE
Tél. : 01 30 32 42 70
Dépts : 78, 95

Amiens

6, bd. de Belfort - BP 50220
80011 AMIENS CEDEX 1
Tél. : 03 22 22 44 51
Dépts : 02, 08, 60, 80

IMPLANTATIONS RÉGIONALES (suite)

Délégations régionales (suite)

Évry

Immeuble « Les Champs-Élysées »
72, allée des Champs-Élysées -
BP 50 91002 - ÉVRY CEDEX
Tél. : 01 60 79 52 00
Dépts : 77, 91

Boulogne-Billancourt

95 bis, rue de Bellevue
92100 BOULOGNE-BILLANCOURT
Tél. : 01 55 19 19 50
Dépt : 92

Aulnay-sous-Bois

« La Grande Nef »
3, rue de Bondy
93600 AULNAY-SOUS-BOIS
Tél. : 01 48 19 93 83
Dépts : 93, 94

Cergy-Pontoise

Immeuble « Le Grand Axe »
10, bd de l'Oise
95000 CERGY-PONTOISE
Tél. : 01 30 32 42 70
Dépts : 78, 95

Bureaux

Besançon

« La City »
4, rue Gabriel Plançon
25042 BESANÇON CEDEX
Tél. : 03 81 25 05 10
Dépts : 25, 39, 70

Tours

19, rue Édouard Vaillant
37942 TOURS CEDEX 9
Tél. : 02 47 60 29 86
Dépts : 36, 37

Grenoble

10, av. Doyen Louis Weil
38000 GRENOBLE
Tél. : 04 76 12 11 65
Dépt : 38

Saint-Étienne

33, rue des Docteurs-Charcot
42031 SAINT-ÉTIENNE - CEDEX 02
Tél. : 04 77 81 12 12
Dépts : 42, 43

Reims

« Buropôle Centre Gare »
14, rue Édouard Mignot – Bât. A
51100 REIMS
Tél. : 03 03 22 44 50
Dépt : 51

Nancy

Immeuble « Le Thiers »
4, rue Piroux - BP 527
54008 NANCY CEDEX
Tél. : 03 83 19 32 59
Dépt : 54

**Lorient**

Centre d'Affaires « Le Pré-aux-Clercs »
4, rue Abbé Laudrin
56325 LORIENT CEDEX
Tél. : 02 97 35 03 00
Dépt : 29

Dunkerque

17, bd Sainte Barbe
59140 DUNKERQUE
Tél. : 03 20 06 87 00
Dépt : 59

Valenciennes

62, av. Clémenceau
59300 VALENCIENNES
Tél. : 03 20 06 87 00
Dépt : 59

Pau

ZAC du Parkway, bât EGO
5, rue des Tiredous
64000 PAU
Tél. : 05 59 72 90 91
Dépts : 64, 65, 40

Chambéry

343, av. du Comté Vert
73000 CHAMBÉRY
Tél. : 04 79 62 18 73
Dépt : 73

Rouen

Immeuble « Le Bretagne »
57, av. de Bretagne
76175 ROUEN CEDEX
Tél. : 02 32 76 65 14
Dépts : 27, 76

Le Havre

95, rue Bernardin de Saint Pierre
76600 LE HAVRE
Tél. : 02 35 19 24 52
Dépt : 76

Maisons-Alfort

« Le Tandem »
165, av. Jean Jaurès
94700 MAISONS-ALFORT
Tél. : 01 45 17 27 80
Dépts : 91, 94

Périgny

Résidence Saint-Jean
3, pl. Michel Crépeau
17180 PÉRIGNY
Tél. : 05 57 14 20 02
Dépts : 16,17

Vannes

Centre d'affaires Vannetais
Hall A 2^{ème} étage
10, rue du docteur Joseph Audic
56000 VANNES
Tél. : 02 90 02 43 33
Dépt : 56

Saint-Quentin-en-Yvelines

Bât. Rachmaninov
4, rue de la Redoute
78288 GUYANCOUR
Tél. : 01 39 44 53 05
Dépts : 78, 95

Limoges

1, av. de la Libération
87000 LIMOGES
Tél. : 05 55 02 78 43
Dépts : 19, 23, 87

Troyes

6, rue du Pont-Royal
BP 268 10008 - TROYES
Tél. : 03 25 43 55 17
Dépts : 10, 52

IMPLANTATIONS RÉGIONALES (suite)

Action sociale Retraite

Région Paris Île-de-France / Centre

Paris Laffitte

21, rue Laffitte
75317 PARIS CEDEX 09
Tél. : 01 56 03 30 32 - 01 56 03 20 11
Tél. : 01 56 03 20 54
Dépts : 75, 94

Région Sud-Ouest

Toulouse

« Le Médéric »
3, rue Alaric II - BP 815
31080 TOULOUSE
2, impasse Marcel Chalard
CS 63674 - 31036 TOULOUSE CEDEX
Dépts : 31, 32, 65, 81, 64, 66, 11, 09,
12, 46, 82

Bordeaux

« Cité Mondiale »
23, Parvis des Chartrons
33074 BORDEAUX CEDEX
Dépts : 17, 40, 33, 24, 16, 23, 19, 47, 87

Montpellier

« Les Centuries III »
111, pl. Pierre Duhem
34000 MONTPELLIER
348, rue de Puech villa
Parc euro médecine BP 7209
34183 MONTPELLIER CEDEX
Dépts : 30, 34, 48

Angoulême

2 bis rue de la Rochefoucauld
16025 ANGOULÈME

Région Sud-Est

Marseille

2, bd de Gabès
CS 20005
13272 MARSEILLE CEDEX 08
« Tour méditerranée »
65, rue Jules CANTINI
13298 MARSEILLE
Dépts : 13, 04, 05, 83, 84

Grenoble

10, av. Doyen Louis Weil
38000 GRENOBLE
2, pl. Pasteur
38000 GRENOBLE
4, bd Marechal Foch
38000 GRENOBLE
Dépts : 26, 38, 73 74

Saint-Étienne

33, rue des Docteurs Charcot
42031 SAINT-ÉTIENNE
Tél. : 04 77 81 12 21

Roanne

34, pl. des Promenades Populle - BP 76
42302 ROANNE CEDEX
Tél. : 04 77 44 10 08
Dépts : 42, 43

Lyon

5, rue Juliette Récamier
69456 LYON CEDEX 06
Tél. : 04 72 83 23 85
« Le Britannia B »
20, bd Eugène Deruelle
69432 LYON
Dépts : 01, 07, 69



Région Ouest

Caen

28, av. de Garbsen
14200 HEROUVILLE SAINT-CLAIR

14-16, rue des jacobins
14000 CAEN

Dépts : 14, 50, 61

Rennes

1, allée Marie Berhaut
CS 81105
35011 RENNES CEDEX
Tél. : 02 99 87 18 04 - 02 99 87 18 16

Dépts : 22, 35, 53

Nantes

Immeuble « Les 3 Lions »
1, av. des Lions
44800 SAINT-HERBLAIN
5, Rue Dobrée
BP 78544
44185 NANTES CEDEX
Dépts : 44, 79, 85, 53, 49 (nord Loire)

Angers

5, esp. de la Gare
49906 ANGERS CEDEX 9
Dépt: 49 (sud Loire), 86, 72

Le Havre

95, rue Bernardin de Saint-Pierre
BP 1444
76066 LE HAVRE CEDEX
Tél. : 02 35 19 24 54
Dépts : 27, 76

Région Nord-Est

Troyes

6, rue du Pont Royal
BP 268
10008 TROYES CEDEX
Tél. : 03 25 43 75 22

Dépts : 10, 51, 52

Saint-Jean de Braye

62, av. Charles Péguy
45800 ST JEAN DE BRAYE

Orléans

12, rue du Grenier à Sel
45000 ORLÉANS
Dépts : 36, 37, 45, 18, 41, 28

Saint-Quentin

4, rue de la redoute
78288 GUYANCOURT
Dépts : 91, 78

Malakoff

139-147, rue Paul Vaillant Couturier
92240 MALAKOFF
Dépt : 92

Aulnay-Sous-Bois

3, Route de Bondy
93600 AULNAY-SOUS-BOIS
Dépts : 77, 95, 93

Val de Fontenay

21, rue Roger SALENGRO
94120 FONTENAY SOUS BOIS
Dépt : 94

Metz

10-12, av. François Mitterrand
57070 METZ CEDEX 3
Tél. : 03 87 52 35 34
Dépts : 54, 55, 57



IMPLANTATIONS RÉGIONALES (suite)

Action sociale Retraite (suite)

Région Nord-Est (suite)

Lille

54, bd de la Liberté
59000 LILLE

8, Bd Vauban
59024 LILLE CEDEX

Dépts : 08, 59, 62

Strasbourg

35, av. de la Paix
67000 STRASBOURG

Tél. : 03 88 45 33 05

Dépts : 67, 68, 88

Chalon-sur-Saône

7, rue Denon
BP 303
71107 CHALON-SUR-SAÔNE CEDEX

Tél. : 03 85 48 65 89

Dépts : 21, 58, 71, 89

Amiens

6, bd de Belfort
80011 AMIENS CEDEX 1

Tél. : 03 22 22 44 54

Dépts : 02, 60, 80

Action Sociale Assurance

Région Île-de-France / Nord

Paris Cadran Malakoff

141, rue Paul Vaillant Couturier
92240 MALAKOFF

Tél. : 01 80 73 60 91

Dépts : 75 (8^e, 13^e, 14^e, 17^e, 18^e), 92

Charleville-Mézières

23, av. Charles Boutet
08000 CHARLEVILLE-MEZIÈRES

Tél. : 03 24 56 58 21 - 03 24 56 58 20

Dépts : 08, 51

Lille

8, Bd Vauban
59046 LILLE CEDEX

Tél. : 03 28 38 67 88 - 03 20 06 71 48

Dépts : 59, 62

Paris - Chevaleret

2, rue Clisson
75013 PARIS

Tél. : 01 58 10 18 11 - 01 58 10 18 12

Dépts : 75 (1^{er}, 2^e, 3^e, 4^e, 5^e, 6^e, 9^e, 10^e, 11^e,
12^e, 19^e, 20^e arrdts),
77, 91, 93, 94

Cergy

Immeuble Le Grand Axe
10, bd de l'Oise
95000 CERGY

Tél. : 01 30 32 94 95

Dépts : 75 (7^e, 15^e, 16^e arrdts) 78, 95

Le Havre

95, rue Bernardin de Saint-Pierre
76066 LE HAVRE

Tél. : 02 35 19 25 05

Dépts : 14, 27, 50, 61, 76

**Amiens**

6, bd de Belfort
80011 AMIENS CEDEX 1
Tél. : 03 22 22 44 53 - 03 22 22 45 94
Dépts : 02, 60, 80

Région Ouest

Responsable de région :
Ariane SCHEDDEL

Le Mans

5, Cour Etienne Jules Marey
72000 LE MANS
Tél. : 02 43 51 10 85
Dépts : 28, 41, 45, 72

Nantes

Immeuble « Les 3 Lions »
1, av. des 3 Lions
44800 SAINT-HERBLAIN
Tél. : - 02 40 37 24 06 - 02 40 37 24 45
Dépts : 18, 36, 37, 44 Sud plus Nantes,
49, 79, 85, 86, 87

Lorient

Centre d'Affaires « Le Pré aux Clercs »
4, rue Abbé Laudrin
56325 LORIENT CEDEX
Tél. : 02 97 35 03 08 - 02 97 35 03 60
Dépts : 44 Nord, 22, 29, 35, 53, 56

Région Sud-Ouest**Toulouse**

« Le Médéric »
3, rue Alaric II - BP 815
31080 TOULOUSE
Tél. : 05 62 30 14 12 - 05 62 30 14 13
Dépts : 09, 31, 32, 65, 81

Bordeaux

« Cité Mondiale »
23, Parvis des Chartrons
33074 BORDEAUX CEDEX
Tél. : 05 57 14 20 15
Dépts : 16, 17, 19, 24, 33, 40, 46, 47, 64, 82

Montpellier

« Les Centuries III »
111, pl. Pierre Duhem
34000 MONTPELLIER
Tél. : 04 67 99 85 15
Dépts : 11, 12, 30, 34, 48, 66

Région Est et Sud Est**Marseille**

2, bd de Gabès
CS 20005
13272 MARSEILLE CEDEX 08
Tél. : 04 91 16 62 48 - 04 91 16 61 86
Tél. : 04 91 16 61 05 - 04 91 16 62 18
Dépts : 04, 05, 06, 13, 83, 84, 2A, 2B

Besançon

« La City »
4, rue Gabriel Plançon
25000 BESANÇON
Tél. : 03 81 25 05 14
Dépts : 25, 39, 70, 90

IMPLANTATIONS RÉGIONALES (suite)

Action Sociale Assurance (suite)

Région Est et Sud Est (suite)

Valence

« Le Forum »
7, av. de Verdun
26000 VALENCE
Tél. : 04 75 78 24 95
Dépts : 07, 26, 38, 69

Metz

7 - 18, rue de Queuleu
BP 75150
57074 METZ CEDEX 3
Tél. : 03 87 52 93 57 - 03 87 52 35 32
Dépts : 54, 55, 57, 67, 68, 88

Clermont-Ferrand

21, allée Évariste Gallois
63170 AUBIÈRE
Tél. : 04 73 44 74 87
Dépts : 03, 15, 23, 42, 43, 63

Chalon-sur-Saône

7, rue Denon
BP 303
71107 CHALON-SUR-SAÔNE CEDEX
Tél. : 03 85 48 75 71 - 03 85 48 74 80
Dépts : 01, 21, 58, 71, 89

Annecy

Immeuble « Le Tourville »
4, av. de Chambéry
BP 2261
74011 ANNECY CEDEX
Tél. : 04 50 10 05 94
Dépts : 73, 74

Lyon

5, rue Juliette Récamier
CS60073
69458 LYON CEDEX
Tél. : 04 72 83 23 73
Dépt : 69

Délégations régionales

Territoire Est

Marseille

Tour « Méditerranée »
65, av. Jules-Cantini
13298 MARSEILLE CEDEX 20
Tél. : 04 91 29 65 65

Dijon

6, rue René-Char - BP 47861
21000 DIJON CEDEX
Tél. 03 80 28 29 26

Lyon

Immeuble « Le Britannia »
20, bd Eugène-Deruelle
CS 63744
69432 LYON CEDEX 03
Tél. : 04 72 84 51 51

Territoire Sud Ouest

Toulouse

2, imp. Marcel-Chalard
CS 63674
31014 TOULOUSE CEDEX 1
Tél. : 05 62 73 52 52

Bordeaux

10, pl. Ravezies
CS 20097
33070 BORDEAUX CEDEX
Tel. : 05 35 38 59 29

Montpellier

Parc Euromédecine
348, rue du Puech-Villa - BP 7209
34183 MONTPELLIER CEDEX 4
Tél. : 04 67 61 53 53



Action Sociale Assurance

Territoire Ouest

Rennes

2 sq. René Cassin
CS 20638
35706 RENNES CEDEX 07
Tél : 09 69 32 40 10

Territoire Nord/ Pas de Calais

Lille

8, bd Vauban
CS 50002
59043 LILLE CEDEX
Tél. : 03 20 63 45 12

Territoire Nord

Reims

34, rue de Talleyrand
51100 REIMS
Tél. : 03 26 47 32 05

Nancy

4, rue des Carmes
54000 NANCY
Tél. : 03 83 35 32 63/03 83 48 87 43

Strasbourg

8, rue Thomas Mann
BP 50004
67063 STRASBOURG
Tél. : 03 88 13 16 24

Territoire Haute Normandie et Picardie

Rouen

Immeuble « Montmorency II »
Centre régional Saint-Sever - BP 2019
76040 ROUEN CEDEX
Tél. : 02 32 81 31 71

Île de France

Malakoff

141, rue Paul Vaillant Couturier
92240 MALAKOFF
Tél. : 01 46 84 36 36 - Fax : 01 46 84 36 00

Belfort

7, bd du Plessis de Richelieu
CS 80202
90004 BELFORT CEDEX
Tél. : 03 84 21 97 17

IMPLANTATIONS RÉGIONALES (suite)

Centres de gestion

Nice

4, av. Baquis
06045 NICE CEDEX 01
Tél. : 0 811 91 00 70
Activités : ●▲■◆

Angoulême

2 bis, rue de la Rochefoucault
16025 ANGOULÊME CEDEX
Tél. : 0 811 91 00 70 (entreprises)
Activités : ▲■◆

Arras

7, rue des Balances - CS 50411
62027 ARRAS CEDEX
Tél. : 0 811 91 00 70 (entreprises)
Activités : ●▲■◆

Strasbourg

8, rue Thomas Mann - BP 50004
67033 STRASBOURG CEDEX 2
Tél. : 0 811 91 00 70 (entreprises)
0 811 91 00 60 (particuliers)
Activités : ●▲■

Bourges

17-23, av. du 11 Novembre
18023 BOURGES CEDEX
Tél. : 0 811 90 00 70 (entreprises)
Activités : ●▲■◆

Toulouse

2, imp. Marcel Chalard
CS 63674
31014 TOULOUSE CEDEX 1
Tél. : 0 811 91 00 60 (particuliers)
Activités : ●▲■◆

Blois

4-6, rue Bretonneau
41260 LA-CHAUSSÉE-SAINT-VICTOR
Tél. : 0 811 91 00 70 (entreprises)
0 811 91 00 60 (particuliers)
Activités : ▲■

Olivet

ZA des Quatre Vents
485, rue Flandre Dunkerque
45160 OLIVET
Tél. : 0 811 91 00 70 (entreprises)
0 811 91 00 60 (particuliers)
Activités : ▲■

Cholet

1, rue de la Girardière - CS 80047
49308 CHOLET CEDEX
Tél. : 0 811 91 00 60 (particuliers)
Activités : ●▲■◆

Marseille

Tour « Méditerranée »
65, av Jules-Cantini
13298 MARSEILLE CEDEX 20
Tél. : 0 811 91 00 60 (particuliers)
Activités : ●■◆

Rouen

57, av. de Bretagne - BP 1120
76175 ROUEN CEDEX 01
Tél. : 0 811 91 00 70 (entreprises)
0 811 91 00 60 (particuliers)
Activités : ●▲■◆

Belfort

7, bd. de Richelieu - CS 80202
Rue de l'As de Carreau
90004 BELFORT CEDEX
Tel. : 0 811 91 00 60 (particuliers)
Activités : ▲■



Réseau international

Fontenay-sous-Bois

21, rue Roger Salengro
94137 FONTENAY-SOUS-BOIS CEDEX
Tél. : 0 811 91 00 70 (entreprises)
0 811 91 00 60 (particuliers)
Activités : ● ▲ ■ ◆

Garges-lès-Gonesse

1, av. du Général de Gaulle
95140 GARGES-LÈS-GONESSE
Tél. : 0 811 91 00 70 (entreprises)
0 811 91 00 60 (particuliers)
Activités : ▲ ■

Montpellier

Parc Euromédecine
348, rue du Puech-Villa- BP 7209
34183 MONTPELLIER CEDEX 4
Tél. : 04 67 61 53 53
Activités : ● ■ ◆

Saint-Pierre-et-Miquelon

CRE/IRCAFEX
9, rue Albert-Briand - BP 4298
97500 SAINT-PIERRE-ET-MIQUELON
Tél. : 05 08 41 70 19 - Fax : 05 08 41 70 20

Papeete

CRE/IRCAFEX
Av. du Chef-Vairaaotoa - BP 21614
98713 PAPEETE CEDEX (TAHITI)
POLYNÉSIE FRANÇAISE
Tél. : 00 689 54 20 10 - Fax : 00 689 45 33 11

Nouméa

CRE/IRCAFEX
20, rue Anatole France
BP 550
98845 NOUMÉA CEDEX
NOUVELLE-CALÉDONIE
Tél. : 00 687 27 84 55 - Fax : 00 687 27 85 45

MALAKOFF HUMANIS Agirc-Arrco



Bernard VALETTE
Président



Philippe SANSY
Vice-président



Thomas SAUNIER
Directeur général

Siège social :

21, rue Laffitte
75317 PARIS CEDEX 09
www.malakoffhumanis.com

Institution de retraite complémentaire

régié par le code de la Sécurité sociale, membre de l'Agirc-Arrco

Catégorie : Institution interprofessionnelle n° **CSN F509**

Conseil d'administration

Date du CA Constitutif : 1^{er} octobre 2019

Durée du mandat des administrateurs : 4 ans

Collège des employeurs

Lysiane BERTHIER
Bernard COHEN HADAD
Michel COUFFIN
Pierre-Luc DAUBIGNEY
Isabelle DEDRICHE
Franck DUCLOS*
Thierry GREGOIRE
Pierre GROISY
Yves LAQUEILLE
Philippe LECLERCQ
Bernard LEMÉE
Géraldine MAGNAN
Catherine PAOLO
Bruno PASINI
Anne-Laure de PASTORS
Hélène RENAUD
Philippe SANSY
Patricia SEVAULT
Tatiana VUKOVIC
Bernard WEILL

Collège des salariés

Catherine AUZENDA (CFTC)
Rachida BELQASMI (CGT)
Christine DIEBOLD * (CFE-CGC)
Nadine DUBOE (CGT-FO)
Christophe DUMAS (CFE-CGC)
Pascale FACHERO (CGT-FO)
Philippe FRAYSSE (CGT-FO)
Alain GAUTRON (CGT-FO)
Xavier LE COQ (CFE-CGC)
Anne MATHIEU (CFDT)
Philippe MUSSOT (CFDT)
Catherine NINGRES (CGT)
Francis OROSCO (CFTC)
Denis PELLE (CFDT)
Pierre PLUQUIN* (CGT)
Gilles PONT (CGT)
Angélique QUENON (CFTC)
Frédéric ROMAIN* (CFTC)
Sonia TALDIR* (CFDT)
Bernard VALETTE (CFE-CGC)

* Membre du conseil d'administration Agirc-Arrco

**Agrément ministériel**

26 septembre 1957 – N°743

Ancien sigleCIRSIC, NOVALIS Retraite ARRCO,
Humanis Retraite Arrco, MMR ARRCO**Malakoff Humanis Agirc-Arrco**est une institution issue de la fusion-cr ation
entre les caisses de retraite compl ementaire
Malakoff M d eric Agirc-Arrco
et Humanis Retraite Agirc-Arrco   effet
du 1^{er} janvier 2020

Bureau du conseil d'administration

Coll ge des employeurs

Vice-pr sident

Philippe SANSY

Membres du bureauMichel COUFFIN
Isabelle DEDRICHE
Thierry GREGOIRE
Bernard WEILL

Coll ge des salari s

Pr sident

Bernard VALETTE (CFE-CGC)

Membres du bureauAlain GAUTRON (CGT-FO)
Philippe MUSSOT (CFDT)
Pierre PLUQUIN * (CGT)
Fr d ric ROMAIN * (CFTC)

Direction

Directeur g n ral

Thomas SAUNIER

* Membre du conseil d'administration Agirc-Arrco

MALAKOFF HUMANIS INTERNATIONAL

Agirc-Arrco



Marc VEZZARO
Président



Carmen MARTY
Vice-président



Thomas SAUNIER
Directeur général

Institution de retraite complémentaire
régie par le code de la Sécurité sociale, membre de l'Agirc-Arrco

Catégorie : Institution interprofessionnelle n° **CSN F280**

Conseil d'administration

Date du dernier renouvellement : 1^{er} janvier 2019

Durée du mandat des administrateurs : 4 ans

Collège des employeurs

Aline ASTIER
Caroline BLIN
Thierry COTTALORDA
Éric DURAND
Mary JAMBIN MOREAU
Alexandre LAFLEUR
Dominique LEFEIVRE
Philippe LEMASSON
Chérifa LINOSSIER
Sylvie LLORET
Daniel OCHIDA
Luc TAPETA-SERVONNAT
Marc VEZZARO
Catherine WEHBE
Valérie ZAOUI

Collège des salariés

André BUFFIN (CFDT)
Huimata CERAN JERUSALEM (CGT-FO)
Annie FOURNIOLS (CFTC)
Georgina FULLER (CGT-FO)
Raymond GUEPY (CFTC)
Dominique JANJOU (CFE-CGC)
Thierry KADOOKA (CFE-CGC)
Bernard LAMOUILLE (CFTC)
Maryline MAEDA-DAVER (CFE-CGC)
Jean-Fideli MALALUA (CGT)
Carmen MARTY (CFDT)
Sonia PIGNAULT (CGT)
Firmin TRUJILLO (CGT-FO)
Victor WEJIEME (CGT)
Tu YAN (CFDT)

Siège social :

21, rue Laffitte
75317 PARIS CEDEX 09
www.malakoffhumanis.com

Agrément ministériel

19 novembre 1949 - 369

MALAKOFF HUMANIS INTERNATIONAL
Agirc-Arrco



Bureau du conseil d'administration

Collège des employeurs

Président

Marc VEZZARO

Membres du bureau

Éric DURAND

Mary JAMBIN MOREAU

Luc TAPETA SERVONNAT

Catherine WEHBE

Collège des salariés

Vice-président

Carmen MARTY (CFDT)

Membres du bureau

Raymond GUEPY (CFTC)

Dominique JANJOU (CFE-CGC)

Sonia PIGNAULT (CGT)

Firmin TRUJILLO (CGT-FO)

Direction

Directeur général

Thomas SAUNIER

● ALLIANCE PROFESSIONNELLE RETRAITE Agirc-Arrco * * * * *



Jean-François ROPERT
Président



Philippe BONNEAUD
Vice-président



Hervé NAERHUYSEN
Directeur général

Siège social :

7, rue du Regard
75006 PARIS

Tél. : 01 49 54 40 00

Fax : 01 45 48 48 47

Institution de retraite complémentaire

régie par le code de la Sécurité sociale, membre de l'Agirc-Arrco

Catégorie : Institution interprofessionnelle n° CSN F201

Conseil d'administration

Date du dernier renouvellement : 18 juin 2019

Durée du mandat des administrateurs : 4 ans

Collège des employeurs

Titulaires

Hubert BALARESQUE (LOURMEL)
Francis BARTHOLOMÉ (IRP AUTO)
Nicolas BLANGY (PRO BTP)
Philippe BONNEAUD (LOURMEL)
René CEDAT * (IRP AUTO)
Jean-Michel GARRIGUES (AUDIENS)
Éric GELPE (AGRICA)
Emmanuel JEANPIERRE (LOURMEL)
Sébastien JUSTINE (AUDIENS)
Jean-Marie KERHERNO (PRO BTP)
Gilbert KEROMNÈS (AGRICA)
Christian LAVEDRINE * (PRO BTP)
Christophe LE BARS (B2V)
Joseph LECHNER (AGRICA)
Jean-Hugues LOMBRY (AGRICA)
Alexis MEYER * (B2V)
Noël POWDEROUX (IRP AUTO)
Albert QUÉNET* (PRO BTP)
Patrick ROUX (B2V)
Frédéric SIBILLE (AUDIENS)

Collège des salariés

Titulaires

Catherine ACHARD (CFDT - B2V)
Rachid BOUADMA (CFDT - PRO BTP)
Emmanuel CUVILLIER (CFTC - AGRICA)
Emmanuel DELÉTOILE (CFDT - AGRICA)
Albert FIYOH-NGNATO (CFTC - IRP AUTO)
René FONTANARAVA (CFDT - AUDIENS)
Ernestine ILBOUDO (CFE-CGC - LOURMEL)
Sylvain LÉ (CGT-FO - IRP AUTO)
Catherine LEROUX (CFE-CGC - B2V)
Myriam MARCZAK (CGT - AGRICA)
Alain MONPEURT (CFE-CGC - IRP AUTO)
Thierry NOLEVAL (CGT-FO - AUDIENS)
Pascal PARAPEL (CGT - PRO BTP)
Valérie PINEAU (CGT - B2V)
Jean-François ROPERT (CGT - AUDIENS)
Rolland SABATIER (CFTC - PRO BTP)
Patrice SACQUÉPÉE (CGT-FO - LOURMEL)
François SERPAUD (CFE-CGC - AGRICA)
Frank SERRA (CGT-FO - PRO BTP)
Patrick SPRINGER (CFTC - LOURMEL)

* Membre du conseil d'administration Agirc-Arrco

Agrément ministériel

26 mars 2018 – N°812

ALLIANCE PROFESSIONNELLE
RETRAITE Agirc-Arrco



Direction

Directeur général

Hervé NAERHUYSEN



GROUPE AGRICA ●

Structure associée à l'ALLIANCE PROFESSIONNELLE * * * * *



Jérôme VOLLE
Président



Emmanuel DELÉTOILE
Vice-président



Frédéric HÉRAULT
Directeur général

Association sommitale

GROUPE AGRICA Association loi 1901

Conseil d'administration de l'association sommitale

Date du dernier renouvellement : 1^{er} janvier 2019

Durée du mandat des administrateurs : 4 ans

Collège des employeurs

Jacques BOYER
Anne CHAMBARET
Philippe CHATAIN
Philippe FAUCON
Anne GAUTIER
Éric GELPE
Gilbert KEROMNÈS
Joseph LECHNER
Corinne LELONG
Jean-Hugues LOMBRY
Irène MOOG
Christophe NOËL
Morgan OYAUX
Jérôme VOLLE

Collège des salariés

Josseline BORIES (FGA-CFDT)
Liliane BOUREL (CGT-FO)
Jean-Claude BRONDINO (CFTC)
Emmanuel CUVILLIER (CFTC)
Emmanuel DELÉTOILE (FGA-CFDT)
Patricia DREVON (CGT-FO)
Alain DYJA (CFE-CGC)
Myriam GERNEZ CARDON (FGA-CFDT)
Bernard JOLIVET (CFE-CGC)
Myriam MARCZAK (FNAF-CGT)
Gaëtan MAZIN (FNAF-CGT)
Bernard PIRE (CFE-CGC)
Éric POMMAGEOT (FGA-CFDT)
François SERPAUD (CFE-CGC)

Siège social :

21, rue de la Bienfaisance

75382 PARIS CEDEX 08

Tél. : 01 71 21 00 00

Fax : 01 71 21 00 01

www.groupagricar.com

Date de création

1^{er} février 1997



Organismes membres de l'association sommitale

- **Alliance Professionnelle Retraite Agirc-Arrco**

Section professionnelle AGRICA

- AGRI PRÉVOYANCE
- CCPMA PRÉVOYANCE
- CPCEA

Direction

Directeur général

Frédéric HÉRAULT

Autres membres du groupe

- * AGRICA ÉPARGNE (société de gestion de portefeuille)

IMPLANTATIONS RÉGIONALES

Direction Déléguée Réseau Commercial

21, rue de la Bienfaisance
75382 Paris cedex 08

Agences du réseau commercial

Dijon

Parc Valmy
44 H, av. Françoise Giroud
21000 DIJON
Tél. : 01 71 21 18 40
Dépts¹ : 21, 25, 39, 58, 70, 71, 89, 90
Dépts² : 21, 25, 39, 58, 70, 71, 89, 90
Activités : ●

Bordeaux

Immeuble « Le Millénium »
12, quai des Queyries
33072 BORDEAUX CEDEX
Tél. : 01 71 21 16 16
Dépts¹⁺² : 09, 12, 16, 17, 19, 23, 24, 31, 32,
33, 40, 46, 47, 64, 65, 81, 82, 87
Activité : ●

Angers

28, rue du Maine - Bât. B
49100 ANGERS
Tél. : 02 72 79 01 20
Dépts¹ : 18, 36, 37, 41, 44, 45, 49, 53,
72, 79, 85, 86
Dépts² : 18, 36, 37, 41, 44, 45, 49, 53,
72, 79, 85, 86
Activité : ●

Reims

14, rue Gabriel-Voisin
51100 REIMS
Tél. : 01 71 21 18 80
Dépts¹ : 08, 10, 51, 52, 54, 55, 57, 67, 68, 88
Dépts² : 08, 10, 51, 52, 54, 55, 57, 67, 68, 88
Activité : ●

Arras

Parc « Les Bonnettes »
1, rue de l'Origan
62000 ARRAS
Tél. : 01 71 21 18 30
Dépts¹ : 02, 27, 28, 59, 60, 62, 75, 76, 77,
78, 80, 91, 92, 93, 94, 95,
Dépts² : 02, 27, 28, 59, 60, 62, 75, 76, 77,
78, 80, 91, 92, 93, 94, 95,
Activité : ●

Rennes

Maison de l'Agriculture
Rue Maurice Le Lannou
CS 74 223
35042 RENNES CEDEX
Tél. : 01 71 21 19 31
Dépts¹ : 14, 22, 29, 35, 50, 56, 61
Dépts² : 14, 22, 29, 35, 50, 56, 61
Activité : ●

Lyon

Immeuble « Agrapôle »
23, rue Jean-Baldassini
69364 LYON CEDEX 07
Tél. : 01 71 21 18 50
Dépts¹ : 01, 03, 15, 38, 42, 43, 63, 69, 73, 74
Dépts² : 01, 03, 15, 38, 42, 43, 63, 69, 73, 74
Activité : ●



Pôles gestion retraite

Avignon

Immeuble « Le Forum »
 610, av. du Grand-Gigognan - BP 1002
 84095 AVIGNON CEDEX 9
 Tél. : 01 71 21 15 15
 Dépts¹ : 2A, 2B, 04, 05, 06, 07, 11, 13, 26,
 30, 34, 48, 66, 83, 84
 Dépts² : 2A, 2B, 04, 05, 06, 07, 11, 13, 26,
 30, 34, 48, 66, 83, 84
 Activité : ●

Bordeaux

Immeuble « Le Millénium »
 12, quai des Queyries
 33072 BORDEAUX CEDEX
 Tél. : 0 821 200 800

Angers

128, rue du Maine - Bât. B
 49100 ANGERS
 Tél. : 0 821 200 800

Paris

21, rue de la Bienfaisance
 75382 PARIS CEDEX 08
 Tél. : 0 821 200 800

Avignon

Immeuble « Le Forum »
 610, av. du Grand-Gigognan - BP 1002
 84095 AVIGNON CEDEX 9
 Tél. : 0 821 200 800

¹ Retraités ² Entreprises et salariés





Jean-François ROPERT
Président



Bertrand THAMIN
Vice-président



Odile TESSIER
Directeur général

Association sommitale

AUDIENS SOMMITALE Association loi 1901

Conseil d'administration de l'association sommitale

Date du dernier renouvellement : 29 septembre 2016

Durée du mandat des administrateurs : 4 ans

Collège des employeurs

Yves BONNEFOY
Philippe CHAPELON
Kathleen GROSSET
Bruno HOCQUART de TURTOT
Sébastien JUSTINE
Jean-Claude LUCIANI
Silvère MAGNON
Fabienne MERCIER DE LUZE
Jean-Yves MIRSKI
Vincent MOISSELIN
Isabelle NARBEBURU
Frédéric SIBILLE
Bertrand THAMIN
Olivier ZEGNA RATA
1 siège à pourvoir

Collège des salariés

Richard CIET (CGT)
Bertrand CORVEZ (CGT)
René FONTANARAVA (CFDT)
Ghislain GAUTHIER (CGT)
Denis GRAVOUIL (CGT)
Laurent MARDELAY (CGT)
Thierry NOLEVAL (CGT-FO)
Christophe PAULY (CFDT)
Charles PAYAN (CFE-CGC)
Gilles POUZIN (CFTC)
Hélène RAIMBAULT (CGT)
Jean-François ROPERT (CGT)
Patrick VARIN (CGT)
Jean VOIRIN (CGT)
1 siège à pourvoir

Siège social :

74, rue Jean Bleuzen
92177 VANVES CEDEX
Tél. : 01 73 17 30 00
www.audiens.org

Date de création

AUDIENS est issu
du rapprochement
des groupes IPS BELLINI
GUTENBERG et GRISS
en date du 1^{er} janvier 2003

Organismes membres de l'association sommitale

● **Alliance Professionnelle Retraite Agirc-Arrco**

Section professionnelle AUDIENS

■ AUDIENS Santé Prévoyance

Direction

Directeur général

Odile TESSIER

● *Institution Agirc-Arrco* ■ *Institution de prévoyance* ◆ *Institution de gestion de retraite supplémentaire*

▲ *Mutuelle, union de mutuelles ou société d'assurances mutuelles* * *Autre organisme*





Sylvaine FLICOURT-GARNIER
Présidente



Catherine ACHARD
Vice-présidente



Isabelle PÉCOU
Directrice générale

Association sommitale

B2V Association loi 1901

Conseil d'administration de l'association sommitale

Date du dernier renouvellement : 1^{er} avril 2017

Durée du mandat des administrateurs : 4 ans

Collège des employeurs

Jean-Luc COLLET
Arnaud FABRY
Sylvaine FLICOURT-GARNIER
Nicolas GOMBAULT
Christophe LE BARS
Anne-Dominique LEGRAND
Alexis MEYER
Jean-Paul PARAT
Yanick PHILIPPON
Arielle ROUSSELLE
Patrick ROUX
Vincent SEGUELA
Laurent TISSOT
2 sièges à pourvoir

Collège des salariés

Catherine ACHARD (CFDT)
Alain BUREAU (CGT-FO)
Claude HELLIO (CGT)
Riadh KHIARI (CGT-FO)
Martial LE PENNEC (CFDT)
Catherine LEROUX (CFE-CGC)
Serge-Pierre MONDANI (CFTC)
Christian MONTANERA (CGT-FO)
Céline PARIGOT (CGT)
Valérie PINEAU (CGT)
Patrice PLAMBERCK (CFE-CGC)
Régis VERSAUD (CFDT)
2 sièges à pourvoir (CFTC)
1 siège à pourvoir (CFE-CGC)

Siège social :

18 av. d'Alsace
TSA 40003
92926 La Défense Cedex
Tél. : 01 49 07 30 00
Fax : 01 49 07 30 01
www.b2v.fr

Création du groupe

B2V est issu
du rapprochement des
groupes BCP et UCREPPSA
à effet du 1^{er} janvier 2005



Organismes membres de l'association sommitale

- **Alliance Professionnelle Retraite Agirc-Arrco**
Section professionnelle B2V
- ◆ CREPSA
- * ASARPA (Association de surveillance des activités retraite et prévoyance assurances)

Autres membres du groupe

- * BCAC (Bureau commun d'assurances collectives)
- * CREPSA action sociale
- * PREVAAL (Prévoyance- Assistance - Allocations)

Direction

Directrice générale

Isabelle PÉCOU



Sylvain LÉ
Président



Francis BARTHOLOMÉ
Vice-président



Jules SITBON
Directeur général

Association sommitale

IRP AUTO Association loi 1901

Conseil d'administration de l'association sommitale

Date du dernier renouvellement : 31 mai 2016

Durée du mandat des administrateurs : 4 ans

Collège des employeurs

Régis AUDUGÉ
Éric BACONNIER
Francis BARTHOLOMÉ
Pascal BRETHOMÉ
René CÉDAT*
Anne ESCRIVA
Éric GIRARD
Gérard GOURKOW
Bernard GRIBAUDO
Christian HOTTOIS
Nicolas LENORMANT
Jean-Pierre MOINE
Gérard POLO
Noël POUDEROUX
Élisabeth PRÊTRE

Collège des salariés

Murielle BASSEN CFDT
Patricia BOCCIARELLI (CGT-FO)
José DOLIGET (CGT)
Albert FIYOH NGNATO (CFTC)
Éric GAILLARD (CFDT)
Marcel HÈVE (CFTC)
Patricia JOUBERT (CFTC)
Sylvain LÉ (CGT-FO)
Jean MAURIÈS (CFDT)
Norbert MOKOKO (CGT)
Alain MONPEURT (CFE-CGC)
Claude NAPPINI (CFE-CGC)
Bruno PIETRONTUONO (CGT)
Stéphane RIVIÈRE (CFE-CGC)
Jean-Yves SABOT (CGT-FO)

Siège social :

39, av. d'Iéna
75202 PARIS CEDEX 16
Tél. : 01 40 69 40 40
Fax : 01 40 69 41 00
www.irp-auto.com

Centre de gestion

8, rue Pierre-Adolphe-
Chadouteau
16909 ANGOULÊME CEDEX 9

Création du groupe

À effet du 1^{er} janvier 1985

* Membre du conseil d'administration Agirc-Arrco



Organismes membres de l'association sommitale

- **Alliance Professionnelle Retraite Agirc-Arrco**
Section professionnelle IRP AUTO
- IRP AUTO – IÉNA Prévoyance
- IRP AUTO Prévoyance-Santé (Institution de prévoyance des salariés de l'automobile, du cycle et du motorcycle)
- ▲ IRP AUTO MPA (Mutuelle des professions de l'automobile, activités connexes et nouvelles)

Autres membres du groupe

- * IRP AUTO APASCA
(Association paritaire d'action sociale et culturelle de l'automobile, du cycle et du motorcycle)
- * IRP AUTO Assurés
- * IRP AUTO ÉPARGNE SALARIALE
(Association pour le développement de l'épargne salariale des services de l'automobile)
- * IRP AUTO Gestion
- * IRP AUTO SOLIDARITÉ-PRÉVENTION

Direction

Directeur général

Jules SITBON

IMPLANTATIONS RÉGIONALES

Bureaux

Région grand Sud-Est

Aubagne

Parc de l'Angevinière - Bât. B
Chemin de l'Aumône-Vieille
13678 AUBAGNE CEDEX
Tél. : 04 91 43 30 55
Dépts : 04, 05, 06, 13, 30, 34, 83, 84

Lyon

« Le Sérusier »
104, rue du Commandant-Charcot
69005 LYON
Tél. : 04 72 57 99 99
Dépts : 01, 07, 15, 26, 38, 42, 43, 63,
69, 73, 74

Région grand Sud-Ouest

Toulouse

7, bd de la Gare
31000 TOULOUSE
Tél. : 05 61 11 50 60
Dépts : 09, 11, 12, 31, 32, 46, 47, 48,
64, 65, 66, 81, 82

Bordeaux

12, pl. Ravezies
33300 BORDEAUX
Tél. : 05 57 10 60 10
Dépts : 16, 17, 19, 23, 24, 33, 36, 40,
79, 86, 87

Région grand Nord-Ouest

Rennes

Immeuble « Les Trois-Soleils »
3, pl. du Général-Giraud
35000 RENNES
Tél. : 02 99 67 46 46
Dépts : 22, 29, 35, 37, 41, 44, 49, 53,
56, 72, 85

Lille

111, rue Royale
59000 LILLE
Tél. : 03 20 53 50 17
Dépts : 02, 08, 59, 60, 62, 80

Rouen

Immeuble « Le Mail »
27, rue Malouet
76100 ROUEN
Tél. : 02 32 81 51 70
Dépts : 14, 27, 28, 50, 61, 76

Région Paris grand Est

Dijon

15, bd Voltaire
21000 DIJON
Tél. : 03 80 66 07 10
Dépts : 03, 10, 18, 21, 25, 39, 58, 70,
71, 89, 90

Nancy

Résidence « Saint-Sébastien » - Tour C
9-11, rue du Grand-Rabbin-Haguenauer
54000 NANCY
Tél. : 03 83 32 98 06
Dépts : 51, 52, 54, 55, 57, 67, 68, 88

Région Paris grand Est

Paris

39, av. d'Iéna - BP 2119

75771 PARIS CEDEX 16

Tél. : 01 40 69 55 55

Dépts : 45, 75, 77, 78, 91, 92, 93, 94, 95



Guillaume TRIAS
Président



Denis REMANDE
Vice-président



Denis TURRIER
Directeur général

GRUPE LOURMEL Association loi 1901

Conseil d'administration de l'association sommitale

Date du dernier renouvellement : juin 2018

Durée du mandat des administrateurs : 4 ans

Collège des employeurs

Hubert BALARESQUE
Claude BARRIER
Philippe BONNEAUD
Alain CROMBEZ
Iris DELLOYE
Daniel ETOURNEAU
Claudine FLORANGE
Emmanuel JEANPIERRE
Nadia KHEYARI
Guillaume TRIAS

Collège des salariés

Benoît ALLARD (F3C-CFDT)
Walter DA ROCHA (CGT-FO)
Patrick EVRAT (CFE-CGC IP)
David LETAILLEUR (F3C-CFDT)
Pascal OTT (CFTC)
Denis REMANDE (FILPAC-CGT)
Patrice SACQUÉPÉE (CGT-FO)
Patrick SPRINGER (CFTC)
Guy THEPAUT (CFE-CGC)
Jean-Pierre TREMBLET (FILPAC-CGT)

Siège social :

108, rue de Lourmel
75718 PARIS CEDEX 15

Tél. : 01 40 60 20 00

Fax : 01 45 54 28 42

www.lourmel.com

Date de création

À effet du 1^{er} janvier 1994

Organismes membres de l'association sommitale

● **Alliance Professionnelle Retraite Agirc-Arrco**

Section professionnelle LOURMEL

■ CARPILIG/P (Caisse du régime de prévoyance de l'imprimerie, du livre et des industries graphiques)

▲ La MGI (Mutuelle générale interprofessionnelle)

Direction

Directeur général

Denis TURRIER



Rolland SABATIER
Président



Yves JALAGEAS
Vice-président



Hervé NAERHUYSEN
Directeur général

Association sommitale

PRO BTP ASSOCIATION SOMMITALE Association loi 1901

Conseil d'administration de l'association sommitale

Date du dernier renouvellement : 1^{er} janvier 2018

Durée du mandat des administrateurs : 4 ans

Collège des employeurs

Titulaires

Bruno DUMAS
Yves JALAGEAS
Jean-Marie KERHERNO
Christian LAVEDRINE*
Albert QUÉNET*

Suppléants

Patrick AYGOBÈRE
Nicolas BLANGY
Dominique GASPAS
Jean-Arthur GROSS
Jany PERONNET

Collège des salariés

Titulaires

Bruno CORNET (FNSCBA-CGT)
Yves LEBOURGEOIS (CFDT)
Lionel MALATERRE (CFE-CGC)
Rolland SABATIER (CFTC)
Frank SERRA (FG FO)

Suppléants

Pascal BARBEY (CFDT)
Vincent BOGUCKI (CFE-CGC)
Thierry BRAUN (CFTC)
Maud DENIS (FNSCBA-CGT)
Alain RÉBÉ (FG FO)

Siège social :

7, rue du Regard
75294 PARIS CEDEX 06

Tél. : 01 49 54 40 00

Fax : 01 45 48 48 47

www.probtp.com

**Établissements
administratifs**

cf. page 131

Date de création
en 1993

* Membre du conseil d'administration Agirc-Arrco



Organismes membres de l'association sommitale

- **Alliance Professionnelle Retraite Agirc-Arrco**
Section professionnelle PRO BTP
- BTP-PRÉVOYANCE
(Institution de prévoyance du Bâtiment et des Travaux publics)

Autres membres du groupe

- * ACOSTRA
- * ASSOCIATION CHÈQUES VACANCES BTP
- * ASSOCIATION POUR LA PROTECTION FAMILIALE DES ARTISANS DU BTP ET DES ACTIVITÉS CONNEXES
- * BTP PLUS (FONDATION)
- * BTP RÉSIDENCES MÉDICO-SOCIALES - BTP RMS
- * BTP VACANCES

Autres membres du groupe (suite)

- * BTP VOYAGES
- * DOM PLUS
- * GERP BTP
- * KORELIO
- * PRO BTP ERP
- * PRO BTP FINANCE
- * REGARDBTP
- * REGARD RÉSIDENCES MÉDICO-SOCIALES
- * SAF BTP IARD
- * SAF BTP VIE
- * SÉVÉANE
- * VACANCES RÉPIT FAMILLES - VRF

Direction

Directeur général

Hervé NAERHUYSEN

IMPLANTATIONS RÉGIONALES

Directions régionales

Sud-Ouest

12, pl. Ravezies
33055 BORDEAUX CEDEX
Tél. : 05 56 11 56 12 - Fax : 05 56 11 59 58
Dépts : 09, 12, 19, 23, 24, 31, 32, 33,
40, 46, 47, 64, 65, 81, 82, 87
Activités : ●▲■◆

Nord - Pas-de-Calais

111, rue Royale
59042 LILLE CEDEX
Tél. : 03 20 12 35 23 - Fax : 03 20 74 91 12
Dépts : 59, 62
Activités : ●▲■◆

Rhône - Alpes - Bourgogne - Auvergne

12, rue de la Navigation
CS 70734
69257 LYON CEDEX 09
Tél. : 04 72 42 16 08 - Fax : 04 72 42 16 15
Dépts : 01, 03, 07, 15, 21, 26, 38, 42,
43, 58, 63, 69, 71, 73, 74, 89
Activités : ●▲■◆

Méditerranée

47, rue Alfred-Curtel - CS 50011
13395 MARSEILLE CEDEX 10
Tél. : 04 96 20 71 22 - Fax : 04 96 20 71 50
Dépts : 04, 05, 06, 11, 13, 30, 34, 48,
66, 83, 84
Activités : ●▲■◆

Grand-Est

38, rue des 5 Piquets
CS 55415
54056 NANCY CEDEX
Tél. : 03 83 95 39 04 - Fax : 03 83 98 53 02
Dépts : 08, 10, 25, 39, 51, 52, 54, 55, 57,
67, 68, 70, 88, 90
Activités : ●▲■◆

Ouest-Atlantique

20, rue des Renardières
44176 NANTES CEDEX 4
Tél. : 02 40 38 15 64 - Fax : 02 40 38 15 94
Dépts : 16, 17, 22, 29, 35, 44, 49, 53,
56, 72, 79, 85, 86
Activités : ●▲■◆

Paris - Seine

36, rue de Vouillé
75745 PARIS CEDEX 15
Tél. : 01 55 76 13 02 - Fax : 01 55 76 13 04
Dépts : 75, 92, 93, 94
Activités : ●▲■◆

Île-de-France - Centre

5, av. de Bouvines
CS 11136
75545 PARIS CEDEX 11
Tél. : 01 40 31 38 03 - Fax : 01 40 31 49 70
Dépts : 18, 28, 36, 37, 41, 45, 77, 78, 91, 95
Activités : ●▲■◆

Normandie - Picardie

1, pl. des Coquets
76138 MONT-SAINT-AIGNAN CEDEX
Tél. : 02 35 07 29 05 - Fax : 02 35 07 29 06
Dépts : 02, 14, 27, 50, 60, 61, 76, 80
Activités : ●▲■◆



Établissements administratifs

Siège social

7, rue du Regard
75294 PARIS CEDEX 06
Tél. : 01 49 54 40 00

Centre technique national

Parc Saint-Véran
06808 CAGNES-SUR-MER CEDEX
Tél. : 04 93 22 34 20

Centre de gestion « Entreprises »

« Le Sari »
1, bd du Levant
93160 NOISY-LE-GRAND
Tél. : 01 49 14 11 36

Centre de gestion « Prestations »

2, pl. de la Coupole
94220 CHARENTON-LE-PONT
Tél. : 01 49 80 65 03

Centre de gestion « Prestations »

Chemin de Cornier - BP 10
33278 FLOIRAC CEDEX
Tél. : 05 57 80 74 05

Centre de gestion « Prestations »

2455, route des Dolines - BP 60035
06901 SOPHIA ANTIPOLIS CEDEX
Tél. : 04 92 90 47 17

Centre de gestion

des « Unités fonctionnelles »

Immeuble « Le Nadar »
7, square Félix Nadar
94307 VINCENNES CEDEX
Tél. : 01 41 79 20 01

Plateformes téléphoniques

Mérignac

Domaine de Pelus
4, rue Graham-Bell
33700 MÉRIGNAC
Tél. : 05 57 88 57 61

Sophia-Antipolis

2455, route des Dolines
06560 SOPHIA ANTIPOLIS
Tél. : 04 92 90 92 20

Plateforme de télévente

Malakoff

240-244, av. Pierre Brossolette
92240 MALAKOFF
Tél. : 01 57 63 66 01



Sylvain LÉ
Président



Jean RANCATI
Directeur

Conseil d'administration

Date du dernier renouvellement : 1^{er} juillet 2017

Durée du mandat : 2 ans renouvelable

Collège des employeurs

Philippe BONNEAUD (LOURMEL)
René CÉDAT (IRP AUTO)
Jean-Michel GARRIGUES (AUDIENS)
Christian LAVEDRINE (PRO BTP)
Jean-Paul PARAT (B2V)
Jérôme VOLLE (AGRICA)

Collège des salariés

Sylvain LÉ (FO / IRP AUTO)
Pascal LEFEUVRE (CFE-CGC/ AGRICA)
Serge Pierre MONDANI (CFTC / B2V)
Denis REMANDE (CGT / LOURMEL)
Jean-François ROPERT (CGT / AUDIENS)
Rolland SABATIER (CFTC / PROBTP)

Comité de pilotage

Franck APÉLIAN (PRO BTP)
Olivier HAUMONT (IRP AUTO)
Frédéric HÉRAULT (AGRICA)
Antoine LEROY (AGRICA)
Valérie MALDÉMÉ (LOURMEL)
Hervé NAERHUYSEN (PRO BTP)

Isabelle PÉCOU (B2V)
Thierry ROUZIER (AUDIENS)
Grégory SCHWEITZER (B2V)
Jules SITBON (IRP AUTO)
Odile TESSIER (AUDIENS)
Denis TURRIER (LOURMEL)

Siège social :

7, rue du Regard
75294 PARIS CEDEX 06
Tél. : 04 93 22 36 05
www.probtp.com

Date de création

1^{er} janvier 2002



Organismes membres de l'association

- Groupe AGRICA, agissant pour le compte de CCPMA Retraite et de l'ALLIANCE PROFESSIONNELLE ;
- Association de moyens AUDIENS, agissant pour le compte de, AUDIENS PRÉVOYANCE, AUDIENS Courtage et de l'ALLIANCE PROFESSIONNELLE ;
- B2V gestion agissant pour le compte de CREPSA, CREPSA action sociale, BCAC, PREVAAL Conseil et de l'ALLIANCE PROFESSIONNELLE ;
- Groupe IRP AUTO agissant pour le compte de IPSA, IÉNA Prévoyance, APASCA, MPA et de l'ALLIANCE PROFESSIONNELLE ;
- Groupe LOURMEL agissant pour le compte de CARPILIG/P, MGI et de l'ALLIANCE PROFESSIONNELLE ;
- Groupe PRO BTP agissant pour le compte de BTP-PRÉVOYANCE et de l'ALLIANCE PROFESSIONNELLE.

Direction

Directeur

Jean RANCATI

Implantation

Cagnes-sur-Mer

Parc Saint-Véran

06808 CAGNES-SUR-MER CEDEX

Tél. : 04 93 22 36 05

IRCOM Agirc-Arrco

Institution Interprofessionnelle de Retraite Complémentaire de la Martinique



Georges ORNEM
Président



Gabriel HAYOT
Vice-président



Daniel PIERRE-LOUIS
Directeur général

Institution de retraite complémentaire
régie par le code de la Sécurité sociale, membre de l'Agirc-Arrco

Catégorie : Institution des DOM n° **CSN F800**

Conseil d'administration

Date du dernier renouvellement : 14 décembre 2018

Durée du mandat des administrateurs : 4 ans

Collège des employeurs

Titulaires

Joseph DE JAHAM
Jérôme GIRARDOT
Gabriel HAYOT
Roland LAMEYNARDIE
Nicaise MARIE-SAINTE
Stéphane MONLOUIS
Valérie PAVIUS

Collège des salariés

Titulaires

Agnès ADOLPHE (CGTM-FSM)
Patrick DETONNE (CFDT)
Louis-Pascal GALIBOU (CDMT)
Carole JEAN-GILLES (CGT-FO)
Olivier-Jean MORELLON (CSTM)
Georges ORNEM (CFTC)
Hugues ROCHAMBEAU (CFE-CGC)

Siège social :

Immeuble « La Verrière »
20, av. des Arawaks
BP 460
97205 - FORT-DE-FRANCE CEDEX
Tél. : 05 96 55 61 00
Fax : 05 96 75 59 50
www.ircom-agirc-arrco.fr

Convention de partenariat technique
avec AG2R La Mondiale et la fédération ARRCO
le 30 décembre 2015.

Bureau du conseil d'administration

Collège des employeurs

Vice-président

Gabriel HAYOT

Collège des salariés

Président

Georges ORNEM (CFTC)

Direction

Directeur général

Daniel PIERRE-LOUIS

2020

Répertoire des Cicas

Centres de Relation Client	126
Les Cicas	127

Centres de Relation Client

Numéro unique national :
Tél. : 0 820 200 189

Horaires d'ouverture :
8 h 30 - 18 h 00

Les appels téléphoniques
sont répartis entre
les **6 Centres de Relation Client**
ci-dessous.

CRC Cicas Esvres-Sur-Indre

Code CSN : P 896

Géré par AG2R LA MONDIALE

Adresse :

Domaine La Dorée
37320 ESVRES SUR-INDRE

CRC Cicas Angoulême

Code CSN : P 895

Géré par MALAKOFF HUMANIS

Adresse :

2 bis, rue de la Rochefoucauld
16025 ANGOULÊME CEDEX

CRC Cicas Chartres

Code CSN : P 891

Géré par AG2R LA MONDIALE

Adresse :

10-12, rue Edmond Poillot
28931 CHARTRES CEDEX 9

CRC Cicas Saran

Code CSN : P 894

Géré par MALAKOFF HUMANIS

Adresse :

700, rue de la Tuilerie
45770 SARAN CEDEX

CRC Cicas Mérignac

Code CSN : P 892

Géré par PRO BTP

Adresse :

Immeuble Greenwich
15 bis, rue Thalès
33700 MERIGNAC

CRC Cicas Saint-Étienne

Code CSN : P 883

Géré par MALAKOFF HUMANIS

Adresse :

33, rue des docteurs Charcot
42031 Saint-Étienne CEDEX

LES CICAS

Centres d'Information de Conseil et d'Accueil des Salariés

Les Cicas constituent un service commun aux caisses de retraite complémentaire Agirc-Arrco. Il existe 102 Cicas (1 par département, 5 à Paris).

Missions :

- Informer et conseiller les salariés en activité ou au chômage sur leurs droits à la retraite Agirc-Arrco et Ircantec ;
- Enregistrer, par téléphone, les demandes de retraite au titre de ces deux régimes ;
- Accueillir, sur rendez-vous, les futurs retraités et leur offrir une aide personnalisée à la constitution de leur dossier de retraite complémentaire ;
- Représenter, au plan local, le régime de retraite complémentaire Agirc-Arrco et leurs institutions.

Centre de Gestion Cicas

Code CSN : S871

Bâtiment 3 -1^{er} étage
12, rue Edmond Poillot
28931 CHARTRES CEDEX 9

Centre de Gestion Cicas Résident hors de France

Code CSN : S875

700, rue de la Tuilerie
45770 SARAN CEDEX

Centre de Gestion Cicas Laffitte

Code CSN : S872

21, rue Laffitte
75009 PARIS

Centre d'Acquisition Cicas d'Esvres

Code CSN : S891

TSA 72888
37322 ESVRES CEDEX

Centre de Gestion Cicas Lille

Code CSN : S873

8, bd Vauban
CS 50002
59000 59043 LILLE CEDEX

Centre d'Acquisition Cicas Lille

Code CSN : S892

TSA 53200
59049 LILLE CEDEX

Centre de Gestion Cicas Paradis

Code CSN : S874

25, rue de Paradis
75010 PARIS

Centre d'Acquisition Cicas Montreuil

Code CSN : S897

1-13, rue Denis Buisson
93100 MONTREUIL

SIÈGES DES CICAS

Cicas de l'Ain

27, rue des Bons-Enfants
01000 BOURG-EN-BRESSE
Code CSN : 901
Géré par APICIL Agirc-Arrco

Cicas de l'Aisne

55, rue de Crécy
02000 LAON
Code CSN : 902
Géré par AG2R Agirc-Arrco

Cicas de l'Allier

« Sésame »
1-3, rue Berthelot
03000 MOULINS
Code CSN : 903
Géré par AG2R Agirc-Arrco

Cicas des Alpes-de-Haute-Provence

« Le Galion »
5, allée des Fontainiers
04000 DIGNE-LES-BAINS
Code CSN : 904
Géré par AG2R Agirc-Arrco

Cicas des Hautes-Alpes

5 bis, rue Carnot
05000 GAP
Code CSN : 905
Géré par AG2R Agirc-Arrco

Cicas des Alpes-Maritimes

16, rue Paul-Déroulède
06000 NICE
Code CSN : 906
Géré par AG2R Agirc-Arrco

Cicas de l'Ardèche

« Le Vendôme »
12, av. du Vanel
07000 PRIVAS
Code CSN : 907
Géré par APICIL Agirc-Arrco

Cicas des Ardennes

18 E, av. Georges-Corneau
(allée de la Polyclinique)
08100 CHARLEVILLE-MÉZIÈRES
Code CSN : 908
Géré par MALAKOFF HUMANIS Agirc-Arrco

Cicas de l'Ariège

Résidence la Pyramide
18 bis, allée de Villote
09000 FOIX
Code CSN : 909
Géré par AG2R Agirc-Arrco

Cicas de l'Aube

6, rue du Pont-Royal
10000 TROYES
Code CSN : 910
Géré par MALAKOFF HUMANIS Agirc-Arrco

Cicas de l'Aude

200, bd Gay-Lussac
ZI La Bourriette
11000 CARCASSONNE
Code CSN : 911
Géré par KLESIA Agirc-Arrco

Cicas de l'Aveyron

3 bis, rue Raynal - BP 3516
12000 RODEZ CEDEX 9
Code CSN : 912
Géré par AG2R Agirc-Arrco

**Cicas des Bouches-du-Rhône**

Immeuble « le Balthazar »
2, quai d'Arenc
13002 Marseille
Code CSN : 913
Géré par AG2R Agirc-Arrco

Cicas du Calvados

Parc Athéna
Immeuble Thema
10, rue Jane Addams
14280 SAINT-CONTEST
Code CSN : 914
Géré par MALAKOFF HUMANIS Agirc-Arrco

Cicas du Cantal

92, av. de la République
15000 AURILLAC
Code CSN : 915
Géré par AG2R Agirc-Arrco

Cicas de la Charente

10, rue de la Rochefoucauld
16000 ANGOULÊME
Code CSN : 916
Géré par MALAKOFF HUMANIS Agirc-Arrco

Cicas de la Charente-Maritime

Immeuble « Le Sextant » - Le Bout Blanc
9, rue de la Trinquette
17000 LA ROCHELLE
Code CSN : 917
Géré par MALAKOFF HUMANIS Agirc-Arrco

Cicas du Cher

56, av. Jean-Jaurès
18000 BOURGES
Code CSN : 918
Géré par MALAKOFF HUMANIS Agirc-Arrco

Cicas de Corrèze

18, bd du Salan
19100 BRIVE-LA-GAILLARDE
Code CSN : 919
Géré par AG2R Agirc-Arrco

Cicas de la Corse-du-Sud

Bd Louis Campi
Les jardins de Bodiccione – Bât A1
BP 40976
20700 AJACCIO CEDEX 9
Code CSN : 920
Géré par AG2R Agirc-Arrco

Cicas de la Haute-Corse

« Résidence Alta Vista » - Bât. B
Rue Paratojo
20200 BASTIA
Code CSN : 899
Géré par AG2R Agirc-Arrco

Cicas de la Côte-d'Or

Parc Valmy – Terrasse de l'Europe
11, rue Lounès Matoué
entrée B - rez-de-chaussée
21000 DIJON
Code CSN : 921
Géré par AG2R Agirc-Arrco

Cicas des Côtes-d'Armor

« Le Gallion »
2 A, rue Saint-Vincent-de-Paul
22000 SAINT-BRIEUC
Code CSN : 922
Géré par AG2R Agirc-Arrco

Cicas de la Creuse

4, av. de la République
23000 GUÉRET
Code CSN : 923
Géré par AG2R Agirc-Arrco

SIÈGES DES CICAS (suite)

Cicas de la Dordogne

1, rue Saint-Front - BP 7024
24007 PÉRIGUEUX CEDEX
Code CSN : 924
Géré par AG2R Agirc-Arrco

Cicas du Doubs

11, rue Alexis Chopard
Résidence les 2 Princesses
CS 62805
25011 BESANÇON CEDEX
Code CSN : 925
Géré par AG2R Agirc-Arrco

Cicas de la Drôme

Immeuble « Le Sud »
497, av. Victor Hugo – Bât.B
CS 50434
26004 VALENCE CEDEX
Code CSN : 926
Géré par MALAKOFF HUMANIS Agirc-Arrco

Cicas de l'Eure

« Résidence du Cheval Blanc »
24-26, rue de la Harpe
27000 ÉVREUX
Code CSN : 927
Géré par AG2R Agirc-Arrco

Cicas de l'Eure-et-Loir

« Le Pavillon »
12, rue Edmond Poillot
28000 CHARTRES
Code CSN : 928
Géré par AG2R Agirc-Arrco

Cicas du Finistère

36 quater, bd Dupleix
29000 QUIMPER
Code CSN : 929
Géré par AG2R Agirc-Arrco

Cicas du Gard

Immeuble « Technopolis »
Parc scientifique Georges Besse
350, rue Georges Besse
30000 NÎMES
Code CSN : 930
Géré par KLESIA Agirc-Arrco

Cicas de la Haute-Garonne

Immeuble « Toulouse 2000 »
2, esplanade Compans Caffarelli
31000 TOULOUSE
Code CSN : 931
Géré par KLESIA Agirc-Arrco

Cicas du Gers

56, av. des Pyrénées
32000 AUCH
Code CSN : 932
Géré par KLESIA Agirc-Arrco

Cicas de la Gironde

12, pl. Ravezies
33055 BORDEAUX CEDEX
Code CSN : 933
Géré par ALLIANCE PROFESSIONNELLE
Agirc-Arrco

Cicas de l'Hérault

« Les Portes d'Antigone » - Bât. A
43, pl. Vauban
34000 MONTPELLIER
Code CSN : 934
Géré par KLESIA Agirc-Arrco

Cicas de l'Ille-et-Vilaine

26, bd de Beaumont
TSA 31501
35015 RENNES CEDEX
Code CSN : 935
Géré par AG2R Agirc-Arrco

**Cicas de l'Indre**

21, cours Saint-Luc
36003 CHÂTEAUROUX CEDEX
Code CSN : 936
Géré par MALAKOFF HUMANIS Agirc-Arrco

Cicas de l'Indre-et-Loire

16, rue du Docteur Herpin
CS 92610
37026 TOURS CEDEX 1
Code CSN : 937
Géré par AG2R Agirc-Arrco

Cicas de l'Isère

30, rue Aimé Pupin
CS 70048
38029 GRENOBLE CEDEX 2
Code CSN : 938
Géré par AG2R Agirc-Arrco

Cicas du Jura

Immeuble « le Président »
11, pl. de Verdun
39000 LONS-LE-SAUNIER
Code CSN : 939
Géré par MALAKOFF HUMANIS Agirc-Arrco

Cicas des Landes

26, bd Ferdinand-de-Candau
40000 MONT-DE-MARSAN
Code CSN : 940
Géré par AG2R Agirc-Arrco

Cicas du Loir-et-Cher

6, quai Saint-Jean
41000 BLOIS
Code CSN : 941
Géré par MALAKOFF HUMANIS Agirc-Arrco

Cicas de la Loire

Immeuble « l'Horizon »
Quartier Chateaucieux
10, rue Jacques Constant Milleret
42000 SAINT-ÉTIENNE
Code CSN : 942
Géré par AG2R Agirc-Arrco

Cicas de la Haute-Loire

17, pl. Michelet CS80199
43009 LE-PUY-EN-VELAY CEDEX
Code CSN : 943
Géré par AG2R Agirc-Arrco

Cicas de la Loire-Atlantique

11, rue du Chemin Rouge - Bât. B
CS 27352
44373 NANTES CEDEX 3
Code CSN : 944
Géré par MALAKOFF HUMANIS Agirc-Arrco

Cicas du Loiret

16, rue de la République
BP 65816
45058 ORLÉANS CEDEX
Code CSN : 945
Géré par MALAKOFF HUMANIS Agirc-Arrco

Cicas du Lot

55, pl. Gustave Barreau
46000 CAHORS
Code CSN : 946
Géré par AG2R Agirc-Arrco

Cicas du Lot-et-Garonne

18, rue Camille-Desmoulins
47000 AGEN
Code CSN : 947
Géré par AG2R Agirc-Arrco

SIÈGES DES CICAS (suite)

Cicas de la Lozère

14, av. Foch
48000 MENDE
Code CSN : 948
Géré par KLESIA Agirc-Arrco

Cicas du Maine-et-Loire

10, av. de Contades
49000 ANGERS
Code CSN : 949
Géré par MALAKOFF HUMANIS Agirc-Arrco

Cicas de la Manche

Lôtissement du Parc de l'Europe
341, Bd de Strasbourg
50000 SAINT-LÔ
Code CSN : 950
Géré par MALAKOFF HUMANIS Agirc-Arrco

Cicas de la Marne

BP 2735
16, rue André Pingat
51721 REIMS CEDEX
Code CSN : 951
Géré par AG2R Agirc-Arrco

Cicas de la Haute-Marne

121, av. de la République
52000 CHAUMONT
Code CSN : 952
Géré par MALAKOFF HUMANIS Agirc-Arrco

Cicas de la Mayenne

53, rue du Pont-de-Mayenne
53000 LAVAL
Code CSN : 953
Géré par MALAKOFF HUMANIS Agirc-Arrco

Cicas de la Meurthe-et-Moselle

7, rue du Grand Rabbin Haguenauer
CS 45414
54053 NANCY CEDEX
Code CSN : 954
Géré par CARCEPT

Cicas de la Meuse

Côte Sainte-Catherine
9, allée des Vosges
55000 BAR-LE-DUC CEDEX
Code CSN : 955
Géré par MALAKOFF HUMANIS Agirc-Arrco

Cicas du Morbihan

Espace « Le Transat » - Le Plénéno
5, rue Simone-Signoret
56324 LORIENT CEDEX
Code CSN : 956
Géré par MALAKOFF HUMANIS Agirc-Arrco

Cicas de la Moselle

27, pl. Saint-Thiébauld
57000 METZ
Code CSN : 957
Géré par MALAKOFF HUMANIS Agirc-Arrco

Cicas de la Nièvre

18, rue Hoche
58000 NEVERS
Code CSN : 958
Géré par AG2R Agirc-Arrco

Cicas du Nord

13, av. Foch - BP 167
59800 LILLE CEDEX 1
Code CSN : 959
Géré par MALAKOFF HUMANIS Agirc-Arrco

**Cicas de l'Oise**

17, rue Jean Vast
BP 981
60009 BEAUVAIS CEDEX
Code CSN : 960
Géré par KLESIA Agirc-Arrco

Cicas de l'Orne

24, rue du Pont-Neuf - BP 303
61009 ALENÇON CEDEX
Code CSN : 961
Géré par MALAKOFF HUMANIS Agirc-Arrco

Cicas du Pas-de-Calais

2, rue Willy Brandt
Synergie Park
Parc des Bonnettes
CS10579
62008 ARRAS
Code CSN : 962
Géré par MALAKOFF HUMANIS Agirc-Arrco

Cicas du Puy-de-Dôme

15 bis, av. de l'Agriculture
ZI du Brézet
63017 CLERMONT-FERRAND CEDEX 02
Code CSN : 963
Géré par AG2R Agirc-Arrco

Cicas des Pyrénées-Atlantiques

Immeuble « Europa Premium »
4, rue Johannes Kepler
BP 614
64000 PAU CEDEX
Code CSN : 964
Géré par AG2R Agirc-Arrco

Cicas des Hautes-Pyrénées

24, rue du Corps-Franc-Pommiès
65000 TARBES
Code CSN : 965
Géré par MALAKOFF HUMANIS Agirc-Arrco

Cicas des Pyrénées-Orientales

4, allée des Villas-Amiel
66000 PERPIGNAN
Code CSN : 966
Géré par AG2R Agirc-Arrco

Cicas du Bas-Rhin

12, rue du Rhône – CS 60927
67029 STRASBOURG CEDEX 1
Code CSN : 967
Géré par AG2R Agirc-Arrco

Cicas du Haut-Rhin

5, rue Lefebvre
68100 MULHOUSE
Code CSN : 968
Géré par AG2R Agirc-Arrco

Cicas du Rhône

103, cours Gambetta
69003 LYON
Code CSN : 969
Géré par APICIL Agirc-Arrco

Cicas de la Haute-Saône

5, rue des bains
70000 VESOUL
Code CSN : 970
Géré par MALAKOFF HUMANIS Agirc-Arrco

SIÈGES DES CICAS (suite)

Cicas de la Saône-et-Loire

7, rue Denon - BP 10132
71104 CHALON-SUR-SAÛNE CEDEX
Code CSN : 971
Géré par MALAKOFF HUMANIS Agirc-Arrco

Cicas de la Sarthe

25 bis, av. du Général-de-Gaulle
72000 LE MANS
Code CSN : 972
Géré par MALAKOFF HUMANIS Agirc-Arrco

Cicas de la Savoie

Bâtiment le Cobalt
17, rue Arthur Haulotte
73000 BASSENS
Code CSN : 973
Géré par AG2R Agirc-Arrco

Cicas de la Haute-Savoie

4, av. de Chambéry - BP 470
74021 ANNECY CEDEX
Code CSN : 974
Géré par MALAKOFF HUMANIS Agirc-Arrco

Cicas Paris Sud (5^e, 6^e, 13^e, 14^e arrdts)

9, rue Stanislas
75006 PARIS
Code CSN : 884
Géré par AG2R Agirc-Arrco

Cicas Paris Nord-Ouest (8^e, 9^e, 17^e, 18^e arrdts)

6 bis, cité Rougemont
(face au 22 de la rue Bergère)
75009 PARIS
Code CSN : 888
Géré par MALAKOFF HUMANIS Agirc-Arrco

Cicas Paris Centre-Est (1^{er}, 2^e, 10^e, 19^e arrdts)

15-17, rue de Chabrol
75010 PARIS
Code CSN : 889
Géré par MALAKOFF HUMANIS Agirc-Arrco

Cicas Paris Est (3^e, 4^e, 11^e, 12^e, 20^e arrdts)

16, av. du Bel Air
75012 PARIS
Code CSN : 890
Géré par MALAKOFF HUMANIS Agirc-Arrco

Cicas Paris Ouest (7^e, 15^e, 16^e arrdts)

74, rue des Cévennes
75015 PARIS
Code CSN : 886
Géré par MALAKOFF HUMANIS Agirc-Arrco

Cicas de la Seine-Maritime

Immeuble « Le Halstings »
Rue du 74e Régiment d'Infanterie
BP 31164
76176 ROUEN CEDEX 1
Code CSN : 976
Géré par MALAKOFF HUMANIS Agirc-Arrco

Cicas de la Seine-et-Marne

12-14, rue Eugène Briais
77008 MELUN CEDEX
Code CSN : 977
Géré par AG2R Agirc-Arrco

Cicas des Yvelines

1, rue James Joule
78280 GUYANCOURT
Code CSN : 978
Géré par MALAKOFF HUMANIS Agirc-Arrco

**Cicas des Deux-Sèvres**

2, rue du Petit-Banc
79000 NIORT
Code CSN : 979
Géré par KLESIA Agirc-Arrco

Cicas de la Somme

19, passage du Logis-du-Roi
80043 AMIENS CEDEX 1
Code CSN : 980
Géré par AG2R Agirc-Arrco

Cicas du Tarn

Zone Albitech
18, rue Gustave Eiffel
81000 ALBI
Code CSN : 981
Géré par AG2R Agirc-Arrco

Cicas du Tarn-et-Garonne

Immeuble « Les Chaumes »
225, av. du Père Léonid Chrol
82000 MONTAUBAN
Code CSN : 982
Géré par KLESIA Agirc-Arrco

Cicas du Var

15, bd de Strasbourg
83000 TOULON
Code CSN : 983
Géré par AG2R Agirc-Arrco

Cicas du Vaucluse

3 bis, rue de la Balance
84000 AVIGNON
Code CSN : 984
Géré par AG2R Agirc-Arrco

Cicas de la Vendée

« Les espaces Graham-Bell »
22, imp. Jeanne-Dieulafoy
85000 LA-ROCHE-SUR-YON
Code CSN : 985
Géré par KLESIA Agirc-Arrco

Cicas de la Vienne

14, rue Pré-Médard TSA 37313
86281 SAINT-BENOÎT CEDEX
Code CSN : 986
Géré par AG2R Agirc-Arrco

Cicas de la Haute-Vienne

5, rue Monte-à-regret
87000 LIMOGES
Code CSN : 987
Géré par AG2R Agirc-Arrco

Cicas des Vosges

3, pl. du Général de Gaulle
88000 EPINAL
Code CSN : 988
Géré par MALAKOFF HUMANIS Agirc-Arrco

Cicas de l'Yonne

Immeuble « Pôle Emploi »
49-51, rue Guynemer – 3ème étage
89000 AUXERRE
Code CSN : 989
Géré par MALAKOFF HUMANIS Agirc-Arrco

Cicas du Territoire-de-Belfort

« Espace Vauban »
7, bd Richelieu
90004 BELFORT CEDEX
Code CSN : 990
Géré par MALAKOFF HUMANIS Agirc-Arrco

SIÈGES DES CICAS (suite)

Cicas de l'Essonne

52, bd de l'Yerres
Carré Haussman - Bât. B
1^{er} étage
91100 EVRY
Code CSN : 991
Géré par MALAKOFF HUMANIS Agirc-Arrco

Cicas des Hauts-de-Seine

171, av. Georges-Clemenceau
92000 NANTERRE
Code CSN : 992
Géré par MALAKOFF HUMANIS Agirc-Arrco

Cicas de la Seine-Saint-Denis

Immeuble « Carré Pleyel »
Bâtiment Thalie
5, rue Pleyel
93200 SAINT-DENIS
Code CSN : 993
Géré par MALAKOFF HUMANIS Agirc-Arrco

Cicas du Val-de-Marne

10, pl. Salvador-Allende
(près de la Mairie)
94000 CRÉTEIL
Code CSN : 994
Géré par MALAKOFF HUMANIS Agirc-Arrco

Cicas du Val-d'Oise

Immeuble le Grand Axe
10-12, bd de l'Oise
95000 CERGY-PONTOISE
Code CSN : 995
Géré par MALAKOFF HUMANIS Agirc-Arrco

Cicas de la Guadeloupe

Parc de la Providence
Bd Daniel Marsin
97139 LES ABYMES
Code CSN : 996
Géré par AG2R Agirc-Arrco

Cicas de la Guyane

477, chemin de Sadecki CS 30819
97338 CAYENNE
Code CSN : 997
Géré par AG2R Agirc-Arrco

2020

Listes et index

Institutions Agirc-Arrco	138
Institutions Agirc-Arrco disparues	138
Institutions Agirc disparues	139
Institutions Arrco disparues	149
Index des organismes cités dans l'annuaire	152
Index des personnes citées dans l'annuaire	155

Institutions Agirc-Arrco

Institutions Agirc-Arrco par ordre alphabétique et par numéros

Institutions	N° CSN	Téléphones	Pages
AG2R Agirc-Arrco	F 700	01 43 95 50 50	48
ALLIANCE Professionnelle Retraite Agirc-Arrco	C001	01 49 54 40 00	100
APICIL Agirc-Arrco	F 501	04 72 27 71 71	54
BTPR Agirc-Arrco	F 820	05 90 82 22 57	58
CARCEPT	F 150	01 71 39 15 15	78
CGRR Agirc-Arrco	F 810	05 90 21 20 20	62
CRR Agirc-Arrco	F 830	02 62 90 01 00	66
IRCEM Agirc-Arrco	F 155	03 20 45 57 00	70
IRCOM Agirc-Arrco	F 800	05 96 55 61 00	122
KLESIA Agirc-Arrco	F 020	01 71 39 15 15	76
MALAKOFF HUMANIS Agirc-Arrco	F 509	01 56 03 34 56	96
MALAKOFF HUMANIS International Agirc-Arrco	F 280	01 56 03 34 56	98
KLESIA Agirc-Arrco	F 020	01 71 39 15 15	76
CARCEPT	F 150	01 71 39 15 15	78
IRCEM Agirc-Arrco	F 155	03 20 45 57 00	70
ALLIANCE Professionnelle Retraite Agirc-Arrco	F 201	01 49 54 40 00	100
MALAKOFF HUMANIS International Agirc-Arrco	F 280	01 56 03 34 56	98
APICIL Agirc-Arrco	F 501	04 72 27 71 71	54
MALAKOFF HUMANIS Agirc-Arrco	F 509	01 56 03 34 56	96
AG2R Agirc-Arrco	F 700	01 43 95 50 50	48
IRCOM Agirc-Arrco	F 800	05 96 55 61 00	122
CGRR Agirc-Arrco	F 810	05 90 21 20 20	62
BTPR Agirc-Arrco	F 820	05 90 82 22 57	58
CRR Agirc-Arrco	F 830	02 62 90 01 00	66

Institutions Agirc-Arrco disparues

Institutions	Voir	Pages
HUMANIS Retraite Agirc-Arrco	MALAKOFF HUMANIS Agirc-Arrco	96
MALAKOFF MÉDÉRIC Agirc-Arrco	MALAKOFF HUMANIS Agirc-Arrco	96

Institutions Agirc disparues

Institutions	Voir	Pages
ACGME	KLESIA Agirc-Arrco	76
AGIRA Retraite des Cadres	APICIL Agirc-Arrco	54
AGP	KLESIA Agirc-Arrco	76
AGPC	KLESIA Agirc-Arrco	76
AG2R Retraite Agirc	AG2R Agirc-Arrco	48
AG2R Réunica Agirc	AG2R Agirc-Arrco	48
AGRICA Retraite Agirc	ALLIANCE Professionnelle Retraite Agirc-Arrco	100
AIPR	AG2R Agirc-Arrco	48
ALLIANCE Professionnelle Retraite Agirc	ALLIANCE Professionnelle Retraite Agirc-Arrco	100
ALTÉA	MALAKOFF HUMANIS Agirc-Arrco	96
AMGFIPR	AG2R Agirc-Arrco	48
APICIL-RETRAITE	APICIL Agirc-Arrco	54
AREGE RETRAITE CADRES	AG2R Agirc-Arrco	48
Assurances générales des assurés (AGA)	AG2R Agirc-Arrco	48
AUDIENS RETRAITE AGIRC	ALLIANCE Professionnelle Retraite Agirc-Arrco	100
Caisse alsacienne de retraite et de prévoyance des cadres du textile	AG2R Agirc-Arrco	48
Caisse autonome de retraite des cadres et de la compagnie de produits chimiques et électrométalliques ALAIS, FROGE et CAMARGUE	MALAKOFF HUMANIS Agirc-Arrco	96
Caisse autonome de retraite et de prévoyance de la CGE et des sociétés affiliées	MALAKOFF HUMANIS Agirc-Arrco	96
Caisse de prévoyance de la société française des pétroles BP	MALAKOFF HUMANIS Agirc-Arrco	96
Caisse de prévoyance de la Société générale des huiles de pétrole	MALAKOFF HUMANIS Agirc-Arrco	96
Caisse de prévoyance et de retraite des cadres du bois et de l'ameublement	KLESIA Agirc-Arrco	76
Caisse de retraite de la CGE et des sociétés affiliées	MALAKOFF HUMANIS Agirc-Arrco	96

INSTITUTIONS AGIRC DISPARUES (suite)

Institutions	Voir	Pages
Caisse de retraite des cadres et assimilés des textiles artificiels	MALAKOFF HUMANIS Agirc-Arrco	96
Caisse de retraite des expatriés	MALAKOFF HUMANIS International Agirc-Arrco	98
Caisse de retraite des ingénieurs et cadres des forges et ateliers de construction électroniques de Jeumont (FACEJ) et des sociétés groupes	KLESIA Agirc-Arrco ou MALAKOFF HUMANIS Agirc-Arrco	76 96
Caisse de retraite et de prévoyance des cadres de la publicité	KLESIA Agirc-Arrco	76
Caisse de retraite et de prévoyance des cadres de Péchiney	MALAKOFF HUMANIS Agirc-Arrco	96
Caisse de retraite et de prévoyance HAUSSMANN	MALAKOFF HUMANIS Agirc-Arrco	96
Caisse de retraite et de prévoyance SAGEM	MALAKOFF HUMANIS Agirc-Arrco	96
Caisse de retraite HAUSSMANN	MALAKOFF HUMANIS Agirc-Arrco	96
Caisse de retraite LA BOËTIE	MALAKOFF HUMANIS Agirc-Arrco	96
Caisse du Trèfle, institution de prévoyance et de retraite des cadres, ingénieurs des usines de l'Aigle	KLESIA Agirc-Arrco ou AG2R Agirc-Arrco	76 48
Caisse interprofessionnelle des cadres de la dentelle et de la broderie	KLESIA Agirc-Arrco	76
Caisse métropolitaine de retraite par répartition des travailleurs métropolitains expatriés	MALAKOFF HUMANIS International Agirc-Arrco	98
Caisse nationale de prévoyance et de retraite des cadres de la presse	ALLIANCE Professionnelle Retraite Agirc-Arrco	100
Caisse nationale de retraite des cadres de la presse	ALLIANCE Professionnelle Retraite Agirc-Arrco	100
CALVIS	KLESIA Agirc-Arrco	76
CAPICAF	AG2R Agirc-Arrco	48
CAPIM	MALAKOFF HUMANIS Agirc-Arrco	96
CAPIMMEC	MALAKOFF HUMANIS Agirc-Arrco	96
CAPRAMICATE	AG2R Agirc-Arrco	48
CAPRIC	ALLIANCE Professionnelle Retraite Agirc-Arrco	100

Institutions	Voir	Pages
CAPRICAS	ALLIANCE Professionnelle Retraite Agirc-Arrco	100
CAPRICEL	MALAKOFF HUMANIS Agirc-Arrco	96
CAR	MALAKOFF HUMANIS Agirc-Arrco	96
CARCICAS	ALLIANCE Professionnelle Retraite Agirc-Arrco	100
CARCSFP	AG2R Agirc-Arrco	48
CAREP-SAGEM	MALAKOFF HUMANIS Agirc-Arrco	96
CARICA-BP	MALAKOFF HUMANIS Agirc-Arrco	96
CARPRECA	AG2R Agirc-Arrco	48
CARVAL	MALAKOFF HUMANIS Agirc-Arrco	96
CAVCIC	MALAKOFF HUMANIS Agirc-Arrco	96
CCRR	MALAKOFF HUMANIS Agirc-Arrco	96
CETSE	APICIL Agirc-Arrco	54
CGIC	KLESIA Agirc-Arrco	76
CGRCR	MALAKOFF HUMANIS Agirc-Arrco	96
CGRCR-R	MALAKOFF HUMANIS Agirc-Arrco	96
CIPC	MALAKOFF HUMANIS Agirc-Arrco	96
CIPC-R	MALAKOFF HUMANIS Agirc-Arrco	96
CIPRIC	MALAKOFF HUMANIS Agirc-Arrco	96
CIRCA	AG2R Agirc-Arrco	48
CIRCACIC	AG2R Agirc-Arrco	48
CIRCIA	MALAKOFF HUMANIS Agirc-Arrco	96
CIREC	ALLIANCE Professionnelle Retraite Agirc-Arrco	100
CIRICA	ALLIANCE Professionnelle Retraite Agirc-Arrco	100
CIRPICA	AG2R Agirc-Arrco	48
CIRRSEC	APICIL Agirc-Arrco	54
CNC Presse	ALLIANCE Professionnelle Retraite Agirc-Arrco	100

INSTITUTIONS AGIRC DISPARUES (suite)

Institutions	Voir	Pages
CNPBTPIC	ALLIANCE Professionnelle Retraite Agirc-Arrco	100
CNPRPC	ALLIANCE Professionnelle Retraite Agirc-Arrco	100
CNRBTPIC	ALLIANCE Professionnelle Retraite Agirc-Arrco	100
CNRBTPIG	ALLIANCE Professionnelle Retraite Agirc-Arrco	100
COREP	MALAKOFF HUMANIS Agirc-Arrco	96
CPRICP	AG2R Agirc-Arrco	48
CRCCA	ALLIANCE Professionnelle Retraite Agirc-Arrco	100
CRC	KLESIA Agirc-Arrco	76
CRC-Pharma	KLESIA Agirc-Arrco	76
CRCPP	KLESIA Agirc-Arrco	76
CREPPSA	ALLIANCE Professionnelle Retraite Agirc-Arrco	100
CRIC	KLESIA Agirc-Arrco	76
CRICA	AG2R Agirc-Arrco	48
CRICAS	MALAKOFF HUMANIS Agirc-Arrco	96
CRICAS-LMT-LCT	MALAKOFF HUMANIS Agirc-Arrco	96
CRICIC	AG2R Agirc-Arrco	48
CRIMC	MALAKOFF HUMANIS Agirc-Arrco	96
CRPC	ALLIANCE Professionnelle Retraite Agirc-Arrco	100
CRPCACP	MALAKOFF HUMANIS Agirc-Arrco	96
CRPIH	ALLIANCE Professionnelle Retraite Agirc-Arrco	100
HUMANIS Retraite AGIRC	MALAKOFF HUMANIS Agirc-Arrco	96
Institution de prévoyance d'entreprise (MITJAVILLE)	KLESIA Agirc-Arrco	76
	ou MALAKOFF HUMANIS Agirc-Arrco	96
	ou ALLIANCE Professionnelle Retraite Agirc-Arrco	100

Institutions	Voir	Pages
Institution de retraite et de prévoyance « les cadres de l'AGA »	AG2R Agirc-Arrco	48
Institutions de retraites d'assurances décès du groupe industriel Commentry, Fourchambault et Decazeville	AG2R Agirc-Arrco	48
IPCASMO	MALAKOFF HUMANIS Agirc-Arrco	96
IPCP	KLESIA Agirc-Arrco	76
IPECA	MALAKOFF HUMANIS Agirc-Arrco	96
IPECA-RETRAITE	MALAKOFF HUMANIS Agirc-Arrco	96
IPERCES	MALAKOFF HUMANIS Agirc-Arrco	96
IPICA	MALAKOFF HUMANIS Agirc-Arrco	96
IPICAAP	ALLIANCE Professionnelle Retraite Agirc-Arrco	100
IPRAMICAT	AG2R Agirc-Arrco	48
IPRCA-COOP	MALAKOFF HUMANIS Agirc-Arrco	96
IPRCA-FNCC	MALAKOFF HUMANIS Agirc-Arrco	96
IPRCRA	ALLIANCE Professionnelle Retraite Agirc-Arrco	100
IPRIAL	AG2R Agirc-Arrco	48
IPRICA	AG2R Agirc-Arrco	48
IRCA	AG2R Agirc-Arrco	48
IRCAFEX	MALAKOFF HUMANIS International Agirc-Arrco	98
IRCA-MF	MALAKOFF HUMANIS Agirc-Arrco	96
IRCAP	MALAKOFF HUMANIS Agirc-Arrco	96
IRCASA	ALLIANCE Professionnelle Retraite Agirc-Arrco	100
IRICASA	ALLIANCE Professionnelle Retraite Agirc-Arrco	100
IRCE	MALAKOFF HUMANIS Agirc-Arrco	96
IRCPME	AG2R Agirc-Arrco	48
IRCPS	ALLIANCE Professionnelle Retraite Agirc-Arrco	100

INSTITUTIONS AGIRC DISPARUES (suite)

Institutions	Voir	Pages
IRCRA	ALLIANCE Professionnelle Retraite Agirc-Arrco	100
IRMV	MALAKOFF HUMANIS Agirc-Arrco	96
IRPA	MALAKOFF HUMANIS Agirc-Arrco	96
IRP AUTO RETRAITE AGIRC	ALLIANCE Professionnelle Retraite Agirc-Arrco	100
IRPVRP	MALAKOFF HUMANIS Agirc-Arrco	96
IRRAPRI	MALAKOFF HUMANIS Agirc-Arrco	96
IR VÉZELAY	MALAKOFF HUMANIS Agirc-Arrco	96
KLESIA Retraite Agirc	KLESIA Agirc-Arrco	76
La Répartition	ALLIANCE Professionnelle Retraite Agirc-Arrco	100
MALAKOFF MEDERIC Retraite AGIRC	MALAKOFF HUMANIS Agirc-Arrco	96
NOV.RC	MALAKOFF HUMANIS Agirc-Arrco	96
NOVALIS Retraite Agirc	MALAKOFF HUMANIS Agirc-Arrco	96
PRECA-Retraite	AG2R Agirc-Arrco	48
PRECA	AG2R Agirc-Arrco	48
RÉUNI RETRAITE CADRES	AG2R Agirc-Arrco	48
UGRC	AG2R Agirc-Arrco	48
UPC	MALAKOFF HUMANIS Agirc-Arrco	96
URC	MALAKOFF HUMANIS Agirc-Arrco	96

Institutions Arrco disparues

Institutions	Voir	Pages
ABÉLIO (code CSN 040)	MALAKOFF HUMANIS Agirc-Arrco	96
ABÉLIO (code CSN 537)	MALAKOFF HUMANIS Agirc-Arrco	96
AGIRA Retraite des salariés	APICIL Agirc-Arrco	54
AGPS	KLESIA Agirc-Arrco	76
AGRR	AG2R Agirc-Arrco	48
AG2R Retraite Arrco	AG2R Agirc-Arrco	48
AG2R Réunica Arrco	AG2R Agirc-Arrco	48
ALLIANCE Professionnelle Retraite Arrco	ALLIANCE Professionnelle Retraite Agirc-Arrco	100
ALPS	KLESIA Agirc-Arrco	76
ANEP	AG2R Agirc-Arrco	48
ANEP-Jeux	AG2R Agirc-Arrco	48
ANEP-Presses	ALLIANCE Professionnelle Retraite Agirc-Arrco	100
ARCIL-Retraite	APICIL Agirc-Arrco	54
AREGE RETRAITE DES SALARIÉS	AG2R Agirc-Arrco	48
AUDIENS RETRAITE ARRCO	ALLIANCE Professionnelle Retraite Agirc-Arrco	100
BTP Retraite	ALLIANCE Professionnelle Retraite Agirc-Arrco	100
CACE	MALAKOFF HUMANIS Agirc-Arrco	96
CAIRPSA	AG2R Agirc-Arrco	48
Caisse DESMARAIS	AG2R Agirc-Arrco	48
Caisse RENAUDOT	ALLIANCE Professionnelle Retraite Agirc-Arrco	100
Caisse ROBERT et CARRIERE	MALAKOFF HUMANIS Agirc-Arrco	96
CAMARCA	ALLIANCE Professionnelle Retraite Agirc-Arrco	100
CANAREP	ALLIANCE Professionnelle Retraite Agirc-Arrco	100
CANRAS	ALLIANCE Professionnelle Retraite Agirc-Arrco	100

INSTITUTIONS ARRCO DISPARUES (suite)

Institutions	Voir	Pages
CAPAVES	ALLIANCE Professionnelle Retraite Agirc-Arrco	100
CARPILIG/R	ALLIANCE Professionnelle Retraite Agirc-Arrco	100
CAPRICAS	ALLIANCE Professionnelle Retraite Agirc-Arrco	100
CARBALAS	ALLIANCE Professionnelle Retraite Agirc-Arrco	100
CARCO	MALAKOFF HUMANIS Agirc-Arrco	96
CARCOM	MALAKOFF HUMANIS Agirc-Arrco	96
CARCO-REP	MALAKOFF HUMANIS Agirc-Arrco	96
CAREL	APICIL Agirc-Arrco	54
CAREM	MALAKOFF HUMANIS Agirc-Arrco	96
CAREP	APICIL Agirc-Arrco	54
CARGSMA	AG2R Agirc-Arrco	48
CARTEX	MALAKOFF HUMANIS Agirc-Arrco	96
CBTP	ALLIANCE Professionnelle Retraite Agirc-Arrco	100
CBTP-R	ALLIANCE Professionnelle Retraite Agirc-Arrco	100
CCM	MALAKOFF HUMANIS Agirc-Arrco	96
CGIS	KLESIA Agirc-Arrco	76
CGIS-CIS	KLESIA Agirc-Arrco	76
CIPC-A	MALAKOFF HUMANIS Agirc-Arrco	96
CIPRA	AG2R Agirc-Arrco	48
CIPS	MALAKOFF HUMANIS Agirc-Arrco	96
CIPSAP (CIPSP)	MALAKOFF HUMANIS Agirc-Arrco	96
CIRCES	MALAKOFF HUMANIS Agirc-Arrco	96
CIRCO	KLESIA Agirc-Arrco	76
CIRESA	ALLIANCE Professionnelle Retraite Agirc-Arrco	100
CIRNA	MALAKOFF HUMANIS Agirc-Arrco	96

Institutions	Voir	Pages
CIRNASE	MALAKOFF HUMANIS Agirc-Arrco	96
CIRPEC	MALAKOFF HUMANIS Agirc-Arrco	96
CIRPS	MALAKOFF HUMANIS Agirc-Arrco	96
CIRRES	MALAKOFF HUMANIS Agirc-Arrco	96
CIRRIC	MALAKOFF HUMANIS Agirc-Arrco	96
CIRRSE	AG2R Agirc-Arrco	48
CIRSEV	MALAKOFF HUMANIS Agirc-Arrco	96
CIRSIC	MALAKOFF HUMANIS Agirc-Arrco	96
CIRSO	AG2R Agirc-Arrco	48
CIS-AGPS	KLESIA Agirc-Arrco	76
CIS	KLESIA Agirc-Arrco	76
CITROEN	MALAKOFF HUMANIS Agirc-Arrco	96
CMGRR Guyane	AG2R Agirc-Arrco	48
CMGRR Martinique	IRCOM Agirc-Arrco	122
CNIRCS	AG2R Agirc-Arrco	48
CNRO	ALLIANCE Professionnelle Retraite Agirc-Arrco	100
CNRPJ	ALLIANCE Professionnelle Retraite Agirc-Arrco	100
Compagnie générale du Lait	AG2R Agirc-Arrco	48
CORITEX	MALAKOFF HUMANIS Agirc-Arrco	96
CPAV-COOP	MALAKOFF HUMANIS Agirc-Arrco	96
CPAV-FNCC	MALAKOFF HUMANIS Agirc-Arrco	96
CPCEA-A	ALLIANCE Professionnelle Retraite Agirc-Arrco	100
CPM	MALAKOFF HUMANIS Agirc-Arrco	96
CRE	MALAKOFF HUMANIS International Agirc-Arrco	98
CRECA-MF	MALAKOFF HUMANIS Agirc-Arrco	96
CRECAP	MALAKOFF HUMANIS Agirc-Arrco	96
CRECO-BP	MALAKOFF HUMANIS Agirc-Arrco	96

INSTITUTIONS ARRCO DISPARUES (suite)

Institutions	Voir	Pages
CREP	ALLIANCE Professionnelle Retraite Agirc-Arrco	100
CREPAC	MALAKOFF HUMANIS Agirc-Arrco	96
CREPA Répartition	MALAKOFF HUMANIS Agirc-Arrco	96
CREPA-REP	MALAKOFF HUMANIS Agirc-Arrco	96
CREPA-UNIRS	MALAKOFF HUMANIS Agirc-Arrco	96
CRES-ESSO	AG2R Agirc-Arrco	48
CRESP	MALAKOFF HUMANIS Agirc-Arrco	96
CRESPIR	MALAKOFF HUMANIS Agirc-Arrco	96
CRI	MALAKOFF HUMANIS Agirc-Arrco	96
CRIA	MALAKOFF HUMANIS Agirc-Arrco	96
CRIA-IRCA	MALAKOFF HUMANIS Agirc-Arrco	96
CRIP	MALAKOFF HUMANIS Agirc-Arrco	96
CRIREP	MALAKOFF HUMANIS Agirc-Arrco	96
CRIS	KLESIA Agirc-Arrco	76
CRISA	MALAKOFF HUMANIS Agirc-Arrco	96
CRITEX	MALAKOFF HUMANIS Agirc-Arrco	96
CRI-UNIRS	MALAKOFF HUMANIS Agirc-Arrco	96
CRP-BTP	BTPR Agirc-Arrco	58
CRPP	ALLIANCE Professionnelle Retraite Agirc-Arrco	100
CRPQR	ALLIANCE Professionnelle Retraite Agirc-Arrco	100
CRR-BTP	BTPR Agirc-Arrco	58
EDITION	MALAKOFF HUMANIS Agirc-Arrco	96
GIRS	AG2R Agirc-Arrco	48
GUTENBERG-Retraite	ALLIANCE Professionnelle Retraite Agirc-Arrco	100
HUMANIS Retraite Arrco	MALAKOFF HUMANIS Agirc-Arrco	96
ICIRS	MALAKOFF HUMANIS Agirc-Arrco	96
IGIRCA	AG2R Agirc-Arrco	48

Institutions Arrco disparues

Institutions	Voir	Pages
IGIREL-Retraite	APICIL Agirc-Arrco	54
IGIR-EST	AG2R Agirc-Arrco	48
IGIR-NORD	MALAKOFF HUMANIS Agirc-Arrco	96
IGIRS	MALAKOFF HUMANIS Agirc-Arrco	96
IGIRSO	AG2R Agirc-Arrco	48
IGRC	AG2R Agirc-Arrco	48
IGRS	MALAKOFF HUMANIS Agirc-Arrco	96
INIRS	MALAKOFF HUMANIS Agirc-Arrco	96
IRP AUTO RETRAITE ARRCO	ALLIANCE Professionnelle Retraite Agirc-Arrco	100
IPPR	MALAKOFF HUMANIS Agirc-Arrco	96
IPRIS	MALAKOFF HUMANIS Agirc-Arrco	96
IPSIE	MALAKOFF HUMANIS Agirc-Arrco	96
IPSIE-UNIRS	MALAKOFF HUMANIS Agirc-Arrco	96
IPSREM	MALAKOFF HUMANIS Agirc-Arrco	96
IRCI-NORD	MALAKOFF HUMANIS Agirc-Arrco	96
IRCOMMEC	MALAKOFF HUMANIS Agirc-Arrco	96
IRCOP-SPM	MALAKOFF HUMANIS International Agirc-Arrco	98
IRCOTEX	MALAKOFF HUMANIS Agirc-Arrco	96
IREC	MALAKOFF HUMANIS Agirc-Arrco	96
IRECO	MALAKOFF HUMANIS Agirc-Arrco	96
IREPS	AG2R Agirc-Arrco	48
IRESA	ALLIANCE Professionnelle Retraite Agirc-Arrco	100
IRIAL	AG2R Agirc-Arrco	48
IRIHA	MALAKOFF HUMANIS Agirc-Arrco	96
IRIS	AG2R Agirc-Arrco	48
IRM des BDR	MALAKOFF HUMANIS Agirc-Arrco	96
IRNEO	MALAKOFF HUMANIS Agirc-Arrco	96
IRNIS	AG2R Agirc-Arrco	48

INSTITUTIONS ARRCO DISPARUES (suite)

Institutions	Voir	Pages
IRPC	AG2R Agirc-Arrco	48
IRPEC	MALAKOFF HUMANIS Agirc-Arrco	96
IRPELEC	MALAKOFF HUMANIS Agirc-Arrco	96
IRPESA	ALLIANCE Professionnelle Retraite Agirc-Arrco	100
IRPPTÉ	MALAKOFF HUMANIS Agirc-Arrco	96
IRPS	ALLIANCE Professionnelle Retraite Agirc-Arrco	100
IRPSACM	ALLIANCE Professionnelle Retraite Agirc-Arrco	100
IRPSIC	MALAKOFF HUMANIS Agirc-Arrco	96
IRPSIMMEC	MALAKOFF HUMANIS Agirc-Arrco	96
IRREP	MALAKOFF HUMANIS Agirc-Arrco	96
IRS XI ^{ème} région	MALAKOFF HUMANIS Agirc-Arrco	96
IRSACM	ALLIANCE Professionnelle Retraite Agirc-Arrco	100
IRSEA	AG2R Agirc-Arrco	48
IRSCO	MALAKOFF HUMANIS Agirc-Arrco	96
IRSIM	MALAKOFF HUMANIS Agirc-Arrco	96
IRSIP	MALAKOFF HUMANIS Agirc-Arrco	96
IRSO	AG2R Agirc-Arrco	48
IRSPME	AG2R Agirc-Arrco	48
IRTESA	ALLIANCE Professionnelle Retraite Agirc-Arrco	100
IRV-UNIRS	MALAKOFF HUMANIS Agirc-Arrco	96
ISICA-Retraite	AG2R Agirc-Arrco	48
KLESIA Retraite Arrco	KLESIA Agirc-Arrco	76
LABEUR	ALLIANCE Professionnelle Retraite Agirc-Arrco	100
MALAKOFF MEDERIC Retraite Arrco	MALAKOFF HUMANIS Agirc-Arrco	96
NOV.RS	MALAKOFF HUMANIS Agirc-Arrco	96



Institutions	Voir	Pages
NOVALIS Retraite Arrco	MALAKOFF HUMANIS Agirc-Arrco	96
RESURCA	ALLIANCE Professionnelle Retraite Agirc-Arrco	100
RÉUNI RETRAITE SALARIÉS	AG2R Agirc-Arrco	48
RIPS	MALAKOFF HUMANIS Agirc-Arrco	96
Section APRICE de l'ANEP	MALAKOFF HUMANIS Agirc-Arrco	96
UGRR	AG2R Agirc-Arrco	48
UGRR-Isica	AG2R Agirc-Arrco	48
UIRIC	MALAKOFF HUMANIS Agirc-Arrco	96
UPS	MALAKOFF HUMANIS Agirc-Arrco	96
URS	MALAKOFF HUMANIS Agirc-Arrco	96

Index des organismes

Organismes	Pages	Organismes	Pages
A			
A2VIP.....	51	ASSOCIATION POUR LA PROTECTION FAMILIALE DES ARTISANS DU BTP ET DES ACTIVITÉS CONNEXES	117
ACOSTRA	117	AUDIENS	106
AG.Mut, association générale des mutuelles	37	AUDIENS Santé Prévoyance	107
AG2R Agirc-Arrco.....	48	AUXIA, société d'assurance	81
AG2R LA MONDIALE.....	36	B	
AG2R LA MONDIALE Gestion d'actifs.....	37	B2V.....	108
AG2R LA MONDIALE Gestion immobilière..	37	BCAC (Bureau commun d'assurances collectives)	109
AG2R Prévoyance	37	BTP PLUS (FONDATION)	117
AGECFA-Voyageurs.....	73	BTP RÉSIDENCES MÉDICO-SOCIALES - BTP RMS.....	117
AGRI PRÉVOYANCE.....	103	BTP-PRÉVOYANCE.....	117
AGRICA ÉPARGNE	103	BTPR	56
ALLIANCE PROFESSIONNELLE RETRAITE Agirc-Arrco.....	100	BTPR Agirc-Arrco.....	58
AMICAP	120	BTPVACANCES	117
APICIL.....	50	BTPVOYAGES	117
APICIL Agirc-Arrco.....	54	C	
APICIL Asset Management.....	51	CAPREVAL.....	81
APICIL Epargne.....	51	CARCEPT	78
APICIL Mutuelle.....	51	CARCEPT Accident	73
APICIL PRECI	51	CARCEPT Prévoyance.....	73
APICIL Prévoyance	51	CARPILIG/P.....	115
APICIL Santé Prévoyance.....	51	CCPMA PRÉVOYANCE.....	103
APICIL Services Protection Sociale.....	51	CGRR.....	60
APICIL Transverse	51	CGRR Agirc-Arrco.....	62
APICIL UPESE Association	51	CMAV.....	81
Arial CNP Assurances	37	CPCEA	103
Arpege Prévoyance	37	CRC	64
ASACS, Association Solidaire d'Aide à la Complémentaire Santé	51	CREPSA.....	109
ASARPA	109	CREPSA action sociale	109
ASSOCIATION CHÈQUESVACANCES BTP	117	CRP	65
Association de Moyens Assurances de Personnes	81	CRPB-AFB.....	73
Association de Moyens Retraite Complémentaire	81	CRP-BTP.....	57
Association de Prévoyance du Groupe KLESIA.....	73	CRR Agirc-Arrco.....	66
Association KLESIA TNS.....	73		
Association Paritaire Prévoyance Retraite ..	73		

Organismes Pages

D

Développement Pléiade S.A.....	81
DOM PLUS.....	117
DOmissimo Services, services à la personne	73

E

Énergie Mutuelle	81
EPSENS S.A.....	81

F

Fondation d'entreprise Carcept Prev.....	73
FONGECFA-Transport.....	73

G

GERP BTP	117
GERP VICTORIA, groupement d'épargne retraite populaire.....	51
GIE HCR	73
GIE KLESIA Cotisation.....	73
GIE KLESIA Mut'Gestion	73
GIE KLESIA Trésorerie	73
GPA, groupement de prestations de services	81
GRESHAM Banque	51
GRESHAM, société d'assurance	51
GROUPE AGRICA.....	102

H

Holding Malakoff Humanis S.A.	81
------------------------------------	----

I

Informatique Santé Prévoyance	73
INPR.....	81
IPRIAC	73
IPSEC Prévoyance	81
IRCEM Agirc-Arrco.....	70
IRCEM Emplois de la famille	68

Organismes Pages

IRCEM-Mutuelle	69
IRCEM-Prévoyance	69
IRCOM Agirc-Arrco	122
IRP AUTO.....	110
IRP AUTO – IÉNA Prévoyance	111
IRP AUTO APASCA	111
IRP AUTO Assurés	111
IRP AUTO ÉPARGNE SALARIALE.....	111
IRP AUTO Gestion	111
IRP AUTO MPA.....	111
IRP AUTO Prévoyance-Santé	111
IRP AUTO SOLIDARITÉ-PRÉVENTION	111

K

KERPSAD Courtage, cabinet de courtage ...	73
KLESIA.....	72
KLESIA Agirc-Arrco	76
KLESIA Assurances	73
KLESIA Finances	73
KLESIA Immobilier.....	73
KLESIA Prévoyance.....	73
KLESIA SA, société d'assurances.....	73
KORELIO	117

L

La MGI.....	115
La Mondiale.....	37
LOURMEL.....	114

M

MALAKOFF HUMANIS.....	80
MALAKOFF HUMANIS Agirc-Arrco	96
MALAKOFF HUMANIS Assurances S.A.	81
MALAKOFF HUMANIS Formation S.A.S.U.....	81
MALAKOFF HUMANIS GESTION D'ACTIFS S.A.	81
MALAKOFF HUMANIS INTERNATIONAL Agirc-Arrco.....	98
Malakoff Humanis Nationale.....	81
Malakoff Humanis Prévoyance.....	81

Index des organismes (suite)

Organismes	Pages	Organismes	Pages
M (suite)		R	
Malakoff Humanis Service, société de courtage.....	81	R2E S.A., société d'assurance.....	81
MALAKOFF HUMANIS SERVICES GESTION S.A.	81	Radiance Mutuelle.....	81
MBTP Nord.....	51	REGARD RÉSIDENCES MÉDICO-SOCIALES...	117
MBTP SE.....	51	REGARDBTP.....	117
MCCA, société de courtage.....	73	S	
Miag.....	37	SAF BTP IARD.....	117
Mutuelle Carcept Prev.....	73	SAF BTP VIE.....	117
Mutuelle de l'Industrie du Pétrole.....	81	SAS ACTIL, gestion de tiers payant.....	51
Mutuelle des professions judiciaires.....	37	SÉVÉANE.....	117
Mutuelle du Ministère de la Justice.....	37	SGAM Malakoff Humanis.....	81
Mutuelle Intégrance.....	51	Société de Groupe d'Assurance Mutuelle KLESIA ASSURANCES.....	73
Mutuelle Malakoff Humanis.....	81	SOPRESA S.A., société de gestion de prestations de services.....	81
O		U	
One Life Company.....	51	UGM AGILIS.....	81
One Life Holding.....	51	UGM MM MUT.....	81
P		UNALIS.....	51
PREREVA.....	61	Union de Groupe Mutualiste Humanis.....	81
PREVAAL (Prévoyance- Assistance - Allocations).....	109	URCREP.....	81
Prima.....	37	V	
Primavacances.....	37	VACANCES RÉPIT FAMILLES - VRF.....	117
PRO BTP.....	116	ViaSanté Mutuelle.....	37
PRO BTP ERP.....	117		
PRO BTP FINANCE.....	117		
Q			
QUATREM, société d'assurance.....	81		

Personnes citées dans l'annuaire

Cet index alphabétique comporte les noms :

- des administrateurs et des directeurs de l'Agirc-Arrco,
 - des administrateurs et des directeurs des associations sommitales des groupes et des institutions adhérentes de l'Agirc-Arrco,
 - des membres de la commission paritaire du régime,
 - des conseillers techniques désignés par les organisations signataires ou adhérentes,
 - des administrateurs et des directeurs de la plateforme informatique,
- qui sont cités dans cet annuaire.

Le ou les chiffres notés à côté de chacun des noms renvoient au numéro de la page, ou des pages, où figure le nom.

Noms	Pages	Noms	Pages
A			
ACHARD Catherine	9, 100, 108	BACONNIER Éric	110
AADOLPHE Agnès	122	BALARESQUE Hubert	9, 100, 114
AGENET Frédéric	13	BALLE Dominique	72
AGUETTANT Jean Christophe	50, 54	BALMINE Jacky	66
ALET Harry	60, 62	BAOUZ Fatima	48
ALLARD Benoît	114	BARBEY Pascal	116
AMBIAUX Marc	14, 17	BARBOUL Jean-Claude	7, 9, 12, 13, 15, 29, 48
AMBROSINO Laurent	54	BARRANCO Paul-Henri	72
AMO Stéphanie	66	BARRAULT Jean-Sébastien	78
AMRAM Véronique	17	BARRE Pascal	72
ANCEL Guillaume	24	BARRET Philippe	19, 50, 51, 54, 55
ANGÉLIQUE Évelyne	56, 57, 58, 59	BARRIER Claude	114
ANSELME Daniel	48	BARTHOLOME Francis	100, 110
APÉLIAN Franck	120	BASSEN Murielle	110
ARNOUX Jean-Claude	56, 58	BAUP Bernard	50, 54, 55
ASTIER Aline	98	BEAUGAS Michel	9
ATHANASE Ernest	56, 59	BECAM Hervé	72, 76, 77
AUBIN Virginie	7	BÉDIER Henri	64, 66, 67
AUDUGÉ Régis	110	BELLIARD Chantal	36, 48
AUGE Caroline	78	BELQASMI Rachida	96
AUTIER Guillaume	76	BENAIN-LIOT Yves	9, 48, 49
AUZENDA Catherine	80, 96		
AYGOBÈRE Patrick	116		

Index des personnes (suite)

Noms	Pages	Noms	Pages
B (suite)			
BENBASSAT Thierry	64, 65, 66, 67	BRAQUETTI Angèle	48
BENEDETTI Jean-Paul	58	BRAUN Thierry	116
BENHAMOU Olivier	36	BRES Jean-Luc	78
BENJAMIN Alain	36, 60, 62, 63	BRETHOMÉ Pascal	110
BENUFFE Saturnin	59	BRODIN Thibaut	68, 70, 71
BERARD Frédéric	72	BRONDINO Jean-Claude	102
BERGERET Pierre	50	BUFFIN André	98
BERRUET Jacques	80	BUREAU Alain	108
BERTHIER Lysiane	80, 96	BURLET Daniel	76
BERTRAND Dominique	9, 48	C	
BESOMBES Pierre-Jean	19	CABALD Alain	56
BÉTHIER Yves	9, 13, 19, 21, 36, 48, 49	CADART Guillaume	72
BHUGON Jacques	64, 66	CAMALET Olivier	59
BIALKA Alexandra-Grazyna	9, 13, 17, 19, 76	CANOVAS Michel	36
BIBRAC Fortuné	56, 58	CARADIAT Jean-Pierre	50, 54
BILLEBAULT Christian	76	CARÉ Patrick	36, 48
BILLIEMAZ Alain	48	CARMI Nicolas	9, 64, 66, 67
BLANGY Nicolas	100, 116	CARTEAU Jean-Michel	9, 36, 48, 49
BLANPAIN Véronique	68, 70	CÉDAT René	13, 19, 100, 110, 120
BLIN Caroline	98	CERAN JERUSALEMY Huimata ...	98
BOCCIARELLI Patricia	110	CHABOT Élisabeth	36
BOGUICKI Vincent	116	CHAMALY Jean-Laurent	50, 54
BOISRAMÉ Bertrand	36, 48	CHAMBARET Anne	102
BOISTON Xavier	54	CHAMBON Éric	54
BONNEAUD Philippe	100, 114, 120	CHAPELON Philippe	106
BONNEFOY Yves	106	CHARLES Jean-Louis	19
BORIES Josseline	102	CHARRON Yann	24
BOUADMA Rachid	100	CHATAIN Philippe	102
BOUCARD Lola	7, 9, 17, 19, 21, 23	CHATENDEAU Jean-Marc	14
BOUCHARLAT Vincent	50	CHENET Didier	72
BOUCHET Jean-Paul	13	CHEVREAU Fabienne	36, 48
BOUREL Liliane	102	CHRISTINE Yvon	60, 62, 63
BOURGEON Stéphane	72, 78	CICCOTELLI Sylvio	13, 21
BOURNEUF Alain	78	CIET Richard	106
BOUVEROT Georges	7, 13	CLAIR Michel	72, 76, 77
BOUVILLE Michel	56	CLEREMBEAU Carolle	60, 62, 63
BOYER Jacques	102	CLOS Patrice	72
		COHEN HADAD Bernard	96

Noms	Pages
COLLET Jean-Luc	108
COLOMAR Jean	54
CORBEAU Mario	66
CORMAN Valérie.....	7
CORNET Bruno.....	116
CORVEZ Bertrand	106
COTE-POEVER Suzanne	9, 76
COTTALORDA Thierry.....	98
COUFFIN Michel.....	9, 96, 97
COUSIN Arnaud.....	80
COUTARD Frédéric	24
COUTAUD Patrick.....	72, 76, 77
CRANCE Jean-Virgile	76
CRÉTIER Christian	7, 9, 36, 48, 49
CROMBEZ Alain	114
CROUZET Danièle.....	9, 48
CUVILLIER Emmanuel	100, 102

D

D'ABBADIE Gérard.....	64
D'ACHON Christian	80
DA ROCHA Walter.....	114
DAHAN Didier	60, 62, 63
DALLEAU Alain	64
DALPHRASE Ariane	78
DATIL Max	60, 62, 63
DAUBIGNEY Pierre-Luc	80, 96
DAVRIL Michel	36
de BEAUVAIS Capucine.....	48
de BRIENNE Arnaud.....	76
de CHÂTEAU-THIERRY Brigitte ...	36, 48
DE JAHAM Joseph.....	122
de MONPLANET Bruno	72
de PASTORS Anne-Laure.....	96
DE POYEN Jean-Luc	60, 62, 63
de ROTON Dominique	14, 17, 36, 48, 49
DEAL Richard	54
DEBONTE Gilles	48

Noms	Pages
DECHERF Frédérique.....	24
DEDRICHE Isabelle	9, 96, 97
DEFRANCE Jacques.....	48, 49
DELÉTOILE Emmanuel	100, 102
DELLOYE Iris.....	114
DELPYERRE Marylise.....	54
DENIS Maud.....	116
DEPAIX Jérôme	68, 70, 71
DEROUSSEN Jean-Louis	7
DESCHENES Delphine.....	54
DETONNE Patrick.....	122
DEVY Bernard.....	13
DIEBOLD Christine	7, 9, 13, 17, 19, 21, 80, 96
DIMÉGLIO Thierry	24
DOLIGET José.....	110
DOLOMIE Cécile	13, 19, 22, 48
DOQUIN Georges	60, 62
DORIA Amable-Jérôme	76
DORLIZIER Elimars.....	56
DOS SANTOS Jean-Pierre.....	78, 79
DOUCET Serge.....	72, 76
DOUINE Thierry	29, 72, 78, 79
DREVON Patricia	102
DREYFUSS Marie-Laure	29
DRIEU Alain.....	7
DROZ Christian	50
du RUSQUEC Jean	7
DUBOE Nadine	80, 96
DUCCLOS Franck	7, 9, 13, 15, 17, 22, 80, 96
DUFOI Valérie.....	68
DUMAS Bruno.....	116
DUMAS Christophe.....	80, 96
DUMILLY Sylvie.....	9
DUPUY Françoise.....	70
DURAND Éric.....	98, 99
DURAND Sylvie.....	76
DURIEUX Frédérique	80
DUTILLEUL Jean-François.....	36
DYJA Alain	102

Index des personnes (suite)

Noms	Pages	Noms	Pages
E		G	
ERNOULT Philippe	48	GAILLARD Éric.....	110
ERTUS Danièle	59	GALIBOU Pascal.....	122
ESCRIVA Anne	110	GALIMÈDE Béatrice.....	64, 66
ESPIEU Yves.....	13	GALLAY Jean-Camille.....	9, 36, 48, 49
ESRHYER Nadia.....	13, 17, 21	GAMBIER Françoise.....	36, 48
ÉTÉVÉ Béatrice.....	48	GARAUDE Philippe.....	76
ETHEVE Olivier.....	78	GARDE Jean-Luc.....	80
ETOURNEAU Daniel	114	GARRIGUES Jean-Michel.....	100, 120
ETOURNEAU Philippe.....	29, 76	GASPAR Dominique.....	116
EV RAT Patrick.....	114	GATEAU Nathalie	21
F		GAUTHIER Ghislain.....	106
FABRY Arnaud.....	108	GAUTIER Anne	102
FACHERO Pascale.....	96	GAUTRON Alain.....	9, 80, 96, 97
FAESCH Antoine.....	13	GAY Alain	54, 55
FARCY Robert.....	72, 76, 77	GAZEL Stéphanie.....	80
FARGEAS Elisabeth.....	54	GEIRNAERT Pierre.....	36
FAUCHE Bernard	50	GELPE Éric.....	100, 102
FAUCON Philippe.....	102	GENIAUT Carine	76
FÉLICITÉ Nicolas	56, 59	GEOLIER Cédric.....	60, 62; 63;
FILON Charles.....	59	GEOLIER Chantal.....	50
FINARD Michel.....	78	GERNEZ CARDON Myriam.....	102
FIYOH-NGNATO Albert	9, 100, 110	GESLIN Arnaud	19
FLICOURT-GARNIER Sylvaine.....	108	GESLIN François-Marie.....	21
FLOQUET Yves.....	78	GIAUME Richard.....	50, 54, 55
FLORANGE Claudine.....	114	GILBERT-PERRON Herveline.....	78
FLUHR Jean-Claude	36	GILQUIN Jean-Pierre	13, 17, 21
FONTAINE Didier.....	56, 58	GINDRE Denis.....	7
FONTANARAVA René.....	100, 106	GIORDANA Gérard	78, 79
FOURNIER Yves.....	50, 54, 55	GIRARD Éric.....	110
FOURNIOLS Annie.....	98	GIRARDOT Jérôme	122
FRANCESCHINI Laurence.....	72, 76	GIRAUD-BUSCARINI Sonia.....	17, 19, 21, 23
FRANCOIS Margot	60, 62	GITENAY Jean-Pierre.....	9, 13, 19, 50, 54, 55
FRAYSSE Philippe.....	80, 96	GOMBAULT Nicolas.....	108
FREMONT Murielle.....	60, 62	GONTIER Nadine.....	70
FULLER Georgina.....	98	GOUBEAULT Philippe	24
		GOUIN Chantal	68, 70
		GOURKOW Gérard.....	110
		GRAMAGLIA Michel	48
		GRANDPIERRE-MANGIN Catherine	9, 29, 72, 76, 77

Noms	Pages
GRANVILLE Raymond.....	56
GRAVELLIER Patrice.....	78
GRAVOUIL Denis.....	106
GREGOIRE Thierry.....	9, 56, 58, 80, 96, 97
GRIBAUDO Bernard.....	110
GRIVA Jean-Philippe.....	80
GROISY Pierre.....	80, 96
GROLIN France.....	68, 70, 71
GROLLEMUND Jean-Charles.....	68, 69, 70, 71
GRONDIN Katia.....	66
GROSS Jean-Arthur.....	116
GROSSET Kathleen.....	106
GROUARD Jean-Pierre.....	72
GUÉGUEN Alain.....	13, 21, 48
GUEPY Raymond.....	98, 99
GUERIN-LAFFINEUR Pascale.....	76
GUIOUGOU Georges-Henri.....	60, 62
GULLY François.....	36
GUYARD Jean-Arnaud.....	9, 13, 16, 17, 19, 22, 36, 48

H

HANOTEAU Bertrand.....	48
HATCHI Jocelyne.....	60, 62
HAUMONT Olivier.....	120
HAYOT Gabriel.....	122, 123
HECQUET Paul.....	13
HELLIO Claude.....	108
HÉRAULT Frédéric.....	19, 102, 103, 120
HERVET Lisiane.....	36, 48
HÈVE Marcel.....	9, 110
HEYMANS Jean-Philippe.....	78
HOBLINGRE Denise.....	54
HOCQUART de TURTOT Bruno....	106
HOTTOIS Christian.....	110
HOURTIGUET Catherine.....	76
HO-WEN-SZE Franck.....	56
HUGON Éric.....	78, 79
HUNAUULT Dominique.....	78

Noms	Pages
ILBOUDO Ernestine.....	100
ITIM Ourida.....	14, 72, 76, 77

J

JABÈS Murielle.....	36, 60, 62, 63
JALAGEAS Yves.....	116
JAMBIN MOREAU Mary.....	98, 99
JAMET Pierre.....	54
JAMMES Bernard.....	50, 54
JANJOU Dominique.....	98, 99
JEAN-BAPTISTE Claude.....	59
JEAN-GILLES Carole.....	122
JEANPIERRE Emmanuel.....	100, 114
JOBERT Françoise.....	68, 70, 71
JOLIVET Bernard.....	102
JOLY Dorothée.....	70
JOSEPH Bruno.....	56, 59
JOUAN-AUZEBY Jean-Yves.....	36, 48
JOUBERT Patricia.....	110
JOURNO Danielle.....	9, 68, 70, 71
JUSTINE Sébastien.....	100, 106
JUYOUX Marie-Pierre.....	76

K

KADOOKA Thierry.....	98
KENZEDDINE Anouar.....	68
KERHERNO Jean-Marie.....	100, 116
KEROMNES Gilbert.....	100
KEROMNÈS Gilbert.....	102
KHEYARI Nadia.....	114
KHIARI Riadh.....	108

L

LABELLE Jacky.....	78
LABRIET Pascal.....	58
LACOUTURE Daniel.....	66

Index des personnes (suite)

Noms	Pages	Noms	Pages
L (suite)			
LACQUEMENT Alain.....	78	LEMOINE Yves.....	13
LAFLEUR Alexandre.....	98	LENORMANT Nicolas.....	110
LAJOANIE Antoine.....	72, 76	LEROUX Catherine.....	100, 108
LAMEYNARDIE Roland.....	122	LEROY Antoine.....	120
LAMOUILLE Bernard.....	98	LETAILLEUR David.....	114
LANCE Marie-Thérèse.....	13	LIBRATI Jean-Luc.....	13, 21
LANDAIS Marc.....	24	LINOSSIER Chérifa.....	98
LANDRY Georges.....	56, 59	LIOT Dominique-Sophie.....	68, 70
LANTERI Lorenzo.....	17, 19, 21, 23	LLORET Sylvie.....	98
LANTHEAUME Christian.....	76	LOMBRY Jean-Hugues.....	9, 100, 102
LANXADE Thibault.....	72	LOPES Emmanuelle.....	78
LAPLANE Denis.....	29	LORÉAL Pierre-François.....	7
LAQUEILLE Yves.....	80, 96	LUCIANI Jean-Claude.....	106
LAURENT Jean Yannis.....	66	LUSSO Antoine.....	78
LAVEDRINE Christian.....	9, 13, 17, 18, 19, 21, 100, 116, 120	M	
LÉ Sylvain.....	100, 110, 120	MAEDA-DAVER Maryline.....	98
LE BARS Christophe.....	9, 100, 108	MAGAR Nicole.....	78
LE BLAN Didier.....	54	MAGNAN Géraldine.....	80, 96
LE COQ Xavier.....	96	MAGNON Silvère.....	106
LE GUYADER Pascal.....	13, 17, 20, 21, 72, 76, 77	MAHAMADALY Arjouhousen	64, 66
LE PENNEC Martial.....	9, 13, 22, 108	MAIGNIER Jacques.....	78
LEBOURGEOIS Yves.....	116	MALALUA Jean-Fideli.....	98
LEBRAVE Raoul.....	60, 62, 63	MALAPLATE Sophie.....	13, 21
LEBRUN Stéphane.....	70	MALATERRE Lionel.....	116
LECERF Christine.....	7, 13, 21	MALBOROUGT Mickaël.....	59
LECHAPTOIS Laurence.....	78	MALDÉMÉ Valérie.....	120
LECHNER Joseph.....	100, 102	MALET Éric.....	50
LECLERC Eric.....	60, 62, 63	MALYS Jean-Louis.....	13
LECLERCQ Philippe.....	96	MARCHELLI Paul.....	13
LEFEBVRE Nadine.....	78	MARCZAK Myriam.....	100, 102
LEFEIVRE Dominique.....	98	MARDELAY Laurent.....	106
LEFEUVRE Pascal.....	120	MARECHAL Danièle.....	68, 70, 71
LEGRAND Anne-Dominique.....	108	MARETTE Jean-Jacques.....	13
LELONG Corinne.....	102	MARIE-SAINTE Nicaise.....	122
LEMAISTRE Pascale.....	9, 36, 48	MARTIN David.....	9, 13, 17, 19, 21, 48, 49
LEMASSON Philippe.....	98	MARTIN Pierre.....	36
LEMÉE Bernard.....	80, 96	MARTINS Fernando.....	78

Noms	Pages
MARTY Carmen	98, 99
MATHIEU Anne	9, 96
MAUCLER Michel	50, 54
MAURIÈS Jean	110
MAY Frédéric	50
MAZIN Gaëtan	102
MEIERS NAEM Salomé	70
MENEROUD Gérard.....	7
MÉNÉROUD Gérard.....	13
MERCIER DE LUZE Fabienne	106
MERTOSETIKO AI Nour Joanny ...	59
MEYER Alexis.....	9, 13, 19, 22, 100, 108
MICHAUX Philippe	56, 58
MICOR Thierry.....	9, 13, 17
MIGNOT Laurent	78
MILLET Pierre	68, 70, 71
MIRALLES José.....	24
MIRSKI Jean-Yves	106
MOINE Jean-Pierre	110
MOISSELIN Vincent	106
MOKOKO Norbert.....	110
MONDANI Serge Pierre.....	108, 120
MONLOUIS Stéphane.....	122
MONPEURT Alain.....	9, 100, 110
MONTANERA Christian	108
MOOG Irène.....	102
MOREAU Florent	76
MORELLON Olivier-Jean	122
MORIN David.....	72, 76
MORVAN Bernard	7, 13, 15, 22
MOUCHONAY Guy	80
MOUNGALI Lionel	60, 61, 62, 63
MOUROT Isabelle.....	7, 13, 17, 19, 50, 54, 55
MOUZIN Jean-Paul.....	13
MUNCH Christian.....	36, 48
MUNIER Daniel	13
MUSSOT Philippe.....	80, 96, 97

Noms	Pages
N	
NAERHUYSEN Hervé.....	100, 101, 116, 117, 120
NAPPINI Claude.....	110
NARBEBURU Isabelle	106
NATIVEL Alain.....	66
NESMON Jean-Louis.....	56, 58
NEWTON Denise	56, 58
NICE Moïse	66
NICVERT Didier	54, 55
NINGRES Catherine.....	9, 80, 96
NOËL Christophe	102
NOËL Olivier	21
NOLEVAL Thierry.....	100, 106
NUZZO Christian.....	78, 79
O	
OBERST Marie-Christine.....	9, 13, 21
OCHIDA Daniel	98
OGHLY Marie-Christine	76
OLLIVIER LANNUZEL David.....	72
ORNEM Georges	122, 123
OROSCO Francis.....	80, 96
OTT Pascal	114
OUITIS Jean.....	48
OYAUX Morgan.....	102
P	
PALMIERI Morgane.....	66
PAOLO Catherine	96
PARAPEL Pascal	100
PARAT Jean-Paul.....	108, 120
PARIENTE Isabelle	29
PARIGOT Céline	108
PARINET Michel	72, 76, 77
PASINI Bruno	80, 96
PATIN Hervé	50

Index des personnes (suite)

Noms	Pages	Noms	Pages
P (suite)			
PATOLE Steve	56, 58	PONT Gilles	96
PAULY Christophe.....	106	POUDEROUX Noël.....	100, 110
PAVIUS Valérie.....	122	POUJADE Jean-Jacques.....	68, 70, 71
PAYAN Charles.....	106	POULLET Gilles	17
PAYEN Éric	54	POUSSIN Dominique.....	24
PÉCOU Isabelle	21, 108, 109, 120	POUZIN Gilles.....	106
PELLE Denis	96	PRADIER Nadine.....	68, 70, 71
PELLET Jean-Christophe	50, 54, 55	PROTON Pascal	17
PERIOU Mickael.....	76	Q	
PERONNET Jany	116	QUÉNÉT Albert.....	7, 9, 13, 15, 17, 19, 21, 22, 100, 116
PERRIN Fabrice.....	78	QUENON Angélique	96
PESTRE Gilles.....	24	R	
PEYRIÈRE Vincent.....	66	RAES Clotilde.....	76
PEYROT Nicolas	78	RAGUET Denis.....	76
PHIBEL Guy	58	RAIMBAULT Hélène.....	106
PHILIPPON Yanick.....	108	RANCATI Jean.....	120, 121
PIC Jean-Christophe	72	RÉBÉ Alain	116
PICARDO Bernard	64, 66	REBIÈRE Gérard.....	14
PICOT Jean	13	REMANDE Denis.....	114, 120
PIERRE-LOUIS Daniel	122, 123	RENAUD Hélène	80, 96
PIERRET Jean-Pierre	68	RENAUDIN André.....	36, 37, 48, 49
PIETRONTUONO Bruno	110	REYNOSA Sabine	76
PIGNAULT Sonia	98, 99	RINGAUD François.....	17
PIHET Philippe	7, 13, 15, 18, 19, 29, 36	RINI Fabienne.....	78
PINEAU Christian	7, 14, 29	RIO Émile-Yves.....	13
PINEAU Dominique.....	68	RIVERA Jean-Marc	78, 79
PINEAU Valérie.....	9, 100, 108	RIVIÈRE Stéphane	110
PIRE Bernard.....	102	ROBERT Dominique.....	64, 66
PISA Brigitte.....	9, 13, 17, 19, 20, 21, 36, 48	ROBILLARD Leslie	7, 17, 19, 21, 23
PLAMBERCK Patrice	108	ROCHAMBEAU Hugues	122
PLUMION Dominique.....	80	ROCHE René	72, 76, 77
PLUQUIN Pierre	7, 13, 15, 29, 80, 96, 97	ROGER Pierre.....	7, 9, 13, 15
POLO Gérard.....	110	ROMAIN Frédéric	7, 9, 13, 15, 17, 22, 80, 96, 97
POMMAGEOT Éric.....	102	ROPERT Jean-François	100, 106, 120
PONCIN DE LA TOURNERIE Lionel .	50		
PONS Catherine	13, 21, 78, 79		

Noms	Pages
ROULLIER Frédéric.....	7, 24, 29
ROUSSELLE Arielle.....	108
ROUX Patrick.....	100, 108
ROUZIER Thierry.....	120
S	
SAADOUNE Driss.....	78
SABATIER Rolland.....	100, 116, 120
SABOT Jean-Yves.....	110
SACHER Thomas.....	9
SACQUÉPÉE Patrice.....	9, 100, 114
SAGEZ Aurélie.....	68, 70
SAINT-JEANNET Michel.....	68
SAINT-OUEN Marc.....	76
SAMSON Frédérique.....	78, 79
SANCHEZ Donato.....	36
SANSY Philippe.....	9, 80, 96, 97
SARRAZIN Florent.....	7, 14, 19, 21
SAUNIER Thomas.....	80, 96, 97, 98, 99
SCHEVEYER Daniel.....	50, 54, 55
SCHIRM Denis.....	78
SCHMIDT de LA BRÉLIE Christian	72, 76, 77, 78, 79
SCHWEITZER Grégory.....	120
SEGUELA Vincent.....	108
SELLERET François-Xavier.....	1, 12, 24, 29
SERPAUD François.....	100, 102
SERRA Frank.....	100, 116
SEVAULT Patricia.....	80, 96
SÈVE Frédéric.....	7
SEYT Michel.....	72, 78, 79
SHOCK Martine.....	66
SIBILLE Frédéric.....	9, 100, 106
SITBON Jules.....	17, 110, 111, 120
SOUAMI Djamel.....	2 8, 29
SOUPIZET Christophe.....	7, 9, 13, 17
SOUSTRE Aurélien.....	80
SPRINGER Patrick.....	100, 114

Noms	Pages
T	
TALABOT Jean-Baptiste.....	21
TALDIR Sonia.....	13, 17, 19, 21, 96
TAPETA-SERVONNAT Luc.....	98, 99
TATYVE Yvon.....	9
TECHER Jacques.....	72, 76
TÉCHER Jean-Marie.....	66
TERNOIS Pierrick.....	78
TESSIER Odile.....	17, 106, 107, 120
THAMIN Bertrand.....	106
THÉBAULT Daniel.....	36
THEPAUT Guy.....	114
THEVOT Mireille.....	54
THIBAUT Florent.....	66
THIBUS Victor-John.....	60, 62
THOURON Philippe.....	9, 36, 48, 49
TISSIÉ Georges.....	7, 13, 17, 19
TISSOT Laurent.....	108
TOTO Gérard.....	59
TOURNAY Nadège.....	7, 9, 13, 21
TRAYNARD Jean.....	50, 54, 55
TREMBLET Jean-Pierre.....	114
TRIAS Guillaume.....	114
TRUJILLO Firmin.....	98, 99
TULARD Pierre.....	76
TUROCHE André-Guy.....	13, 19, 22
TURRIER Denis.....	21, 114, 115, 120
V	
VALETTE Bernard.....	9, 80, 96, 97
VARGAS Michel.....	76
VARIN Patrick.....	106
VELEZ Sébastien.....	9, 13, 15
VERCOUTRE Bernard.....	36, 48
VERDU Jean-Michel.....	36
VERGNAUD Jean.....	68, 70, 71
VÉRITÉ Jérôme.....	14, 19, 22, 72

Index des personnes (suite)

Noms	Pages	Noms	Pages
V (suite)			
VERSAVAUD Régis	108	WECKNER Didier	7, 9, 12, 13, 15, 16, 17, 28, 29
VERSPIEREN Arnaud	68, 70	WEHBE Catherine	98, 99
VEZZARO Marc	98, 99	WEILL Bernard	9, 80, 96, 97
VIGNON Jean-Jacques	9, 50, 54	WEJIEME Victor	98
VILBENOÏT Marc	13	WINCKLER Sophie	9, 14, 21, 36, 48, 49
VILLATTE Michel.....	80	Y	
VILLESSOT Patrick.....	72	YAN Tu.....	98
VINCENT Jean-Louis	13, 19, 72	Z	
VIVIEN Philippe.....	13	ZAGOURI Colette.....	36, 48
VOIRIN Jean	106	ZAOUI Valérie.....	98
VOLLE Jérôme.....	102, 120	ZEGNA RATA Olivier	106
VOULGARIS Adrien.....	50		
VUKOVIC Tatiana	96		
W			
WAILLIEZ Willy	9, 72, 76, 77		
WALLACE Harry	56, 58, 59		
WALTER Jean-Louis	13		

Les données figurant dans cet annuaire sont issues d'un traitement informatique ayant fait l'objet d'une déclaration à la Commission nationale informatique et libertés (CNIL). En application des dispositions de la loi « informatique et libertés », tout intéressé peut demander à prendre connaissance des informations le concernant et exercer son droit de rectification en s'adressant à la Direction du cabinet de la fédération Agirc-Arrco.

Conception

Direction du cabinet de la fédération Agirc-Arrco
avec la participation des institutions adhérentes
de l'Agirc-Arrco

Responsable de la publication

Flora GRUAU

Réalisation

Liz AMÉ
Najette LIF
Laure NÉRON

Maquette et infographie

Didier TRÉMEREL (iD&G)

● RETRAITE COMPLEMENTAIRE

agirc-arrco

16-18, rue Jules César - 75592 Paris Cedex 12

Tél. : 01 71 72 12 00 - Fax : 01 71 72 16 00

www.agirc-arrco.fr